

സാമൂഹ്യ പ്രത്യാഘാത വിലയിരുത്തൽ പഠനം
കരട് രേഖ

കോഴിക്കോട് ജില്ലാ കളക്ടർ ചുമതലപ്പെടുത്തിയത്

കോഴിക്കോട് ജില്ലയിൽ മാവൂർ-എൻ.ഐ.ടി - കൊടുവള്ളി റോഡ് വികസനത്തിനായി കോഴിക്കോട് താലൂക്കിലെ മാവൂർ, പുളക്കോട്, ചാത്തമംഗലം വില്ലേജുകളിൽ നിന്നും താമരശേരി താലൂക്കിലെ കൊടുവള്ളി വില്ലേജിൽ നിന്നും **ഭൂമി ഏറ്റെടുക്കൽ**

04 നവംബർ 2024

അർത്ഥനാധികാരി

ഭൂമി ഏറ്റെടുക്കൽ ഉദ്യോഗസ്ഥൻ

എക്സിക്യൂട്ടീവ് എഞ്ചിനീയർ
കേരള റോഡ് ഫണ്ട് ബോർഡ്- പി.എം.യു
എ-16, വൃന്ദാവൻ കോളനി
ചേവായൂർ പി.ഒ., കോഴിക്കോട്
ഫോൺ: 0495 2992620
ഇമെയിൽ: eekkdwyd.pmu@krfb.org

സ്പെഷ്യൽ തഹസിൽദാർ
എൽ. എ.യൂണിറ്റ്
KRDCL
മലാപറമ്പ് പി.ഒ.
കോഴിക്കോട്
ഇമെയിൽ:krailkkd@gmail.com

സാമൂഹ്യ പ്രത്യാഘാത വിലയിരുത്തൽ യൂണിറ്റ്

രാജഗിരി കോളേജ് ഓഫ് സോഷ്യൽ
സയൻസസ്, രാജഗിരി പി.ഒ.,
കളമശ്ശേരി, പിൻ -683104
ഫോൺ: 0484 2911330-332/2550785
rajagirisia@gmail.com
www.rajagiri.edu

ഉള്ളടക്കം

അദ്ധ്യായം 1 : പഠനത്തിന്റെ സംക്ഷിപ്ത രൂപം

- 1.1 പദ്ധതിയും പൊതു ആവശ്യവും
- 1.2 പദ്ധതി പ്രദേശം
- 1.3 ഏറ്റെടുക്കപ്പെടുന്ന ഭൂമിയുടെ വിസ്താരവും സ്വഭാവവും
- 1.4 പരിഗണിക്കപ്പെട്ട ഇതര മാർഗങ്ങൾ
- 1.5 സാമൂഹ്യ പ്രത്യാഘാതങ്ങൾ
- 1.6 ലഘൂകരണ നടപടികൾ

അദ്ധ്യായം 2 : പദ്ധതിയുടെ വിശദവിവരങ്ങൾ

- 2.1 പദ്ധതി നിർവ്വഹകർ, നിയന്ത്രണ ഘടന എന്നിവ ഉൾപ്പെടെ പദ്ധതിയുടെ പശ്ചാത്തലം
- 2.2 നിയമത്തിൽ പ്രതിപാദിക്കുന്ന പൊതു താൽപര്യത്തിന് പദ്ധതി എങ്ങിനെ അനുയോജ്യമാകുന്നു എന്നതുൾപ്പെടെ പദ്ധതിയുടെ യുക്തി
- 2.3 പദ്ധതിയുടെ സ്ഥലം, വലിപ്പം, ലക്ഷ്യം, ചെലവ് തുടങ്ങിയ വിവരങ്ങൾ
- 2.4 ഇതര മാർഗങ്ങൾ പരിശോധിക്കൽ
- 2.5 പദ്ധതി നിർമ്മാണ ഘട്ടങ്ങൾ
- 2.6 പദ്ധതിയുടെ രൂപരേഖ, വലിപ്പം, സൗകര്യങ്ങൾ
- 2.7 അനുബന്ധമായ അടിസ്ഥാന സൗകര്യങ്ങളുടെ ആവശ്യകത
- 2.8 ആവശ്യമായ സ്ഥിരവും താൽക്കാലികവുമായ തൊഴിൽ ശക്തി
- 2.9 മുൻപേ നടത്തിയ സാമൂഹ്യ/പരിസ്ഥിതി പ്രത്യാഘാത വിലയിരുത്തൽ/സാങ്കേതിക സാധ്യതാ പഠനങ്ങളുടെ വിവരങ്ങൾ
- 2.10 ബാധകമായ നിയമങ്ങളും നയങ്ങളും

അദ്ധ്യായം 3: പഠന സംഘം, പഠന സമീപനം, പദ്ധതിശാസ്ത്രം

- 3.1 പഠന സംഘാംഗങ്ങളുടെ വിദ്യാഭ്യാസ യോഗ്യത ഉൾപ്പെടെയുള്ള വിവരങ്ങൾ

3.2 പഠനത്തിനുപയോഗിച്ച പദ്ധതിശാസ്ത്രം, സാങ്കേതിക രീതി എന്നിവയെക്കുറിച്ചുള്ള വിവരണവും, അത് ഉപയോഗിച്ചതിന്റെ യുക്തിയും, പഠനത്തിനുവേണ്ട വിവരശേഖരണം നടത്തിയ രീതിയും.

3.3. പഠനത്തിനുപയോഗിച്ച മാതൃകാപരിശോധനാ രീതി

3.4 പഠനത്തിനുപയോഗിച്ച വിവരങ്ങളെയും അവ ലഭ്യമായ സ്ത്രോതസ്സുകളെക്കുറിച്ചുമുള്ള അവലോകനം.

3.5 തൽപ്പരകക്ഷികളുമായുള്ള കൂടിച്ചേരലോചന, പബ്ലിക് ഹിയറിങ്ങ് എന്നിവയുടെ സംക്ഷിപ്ത വിവരങ്ങൾ

അദ്ധ്യായം 4: സ്ഥലത്തിന്റെ മൂല്യ നിർണ്ണയം.

4.1 ഭൂപടത്തിന്റെയും സ്ഥലത്തെ പ്രാഥമിക സ്ത്രോതസുകളുടെയും സഹായത്തോടെ പദ്ധതിപ്രദേശത്തിന്റെ വിവരണം.

4.2 പദ്ധതിയുടെ സ്വാധീനം മൂലം മൊത്തത്തിലുള്ള പ്രത്യാഘാതം (ഏറ്റെടുക്കപ്പെടുന്ന പദ്ധതിപ്രദേശത്തിന്റേത് മാത്രമല്ല)

4.3 പദ്ധതിക്കാവശ്യമായ മൊത്തം ഭൂമി

4.4 പദ്ധതിബാധിത പ്രദേശത്തിന്റെ സമീപത്ത് പൊതുവിനിയോഗത്തിലുള്ള സ്ഥലം ഉണ്ടെങ്കിൽ അതിന്റെ നിലവിലെ ഉപയോഗം.

4.5 നേരത്തെ വാങ്ങിയതോ, അന്യധീനപ്പെട്ടതോ, പണയപ്പെടുത്തിയതോ, അല്ലെങ്കിൽ ഏറ്റെടുത്തതോ ആയ ഭൂമി, ഏറ്റെടുക്കപ്പെടുന്ന ഓരോ ഭൂഭാഗത്തിന്റെയും പദ്ധതിപ്രകാരമുള്ള ഉപയോഗം.

4.6 ഏറ്റെടുക്കുന്ന സ്ഥലത്തിന്റെ അളവും പ്രദേശവും.

4.7 ആഘാതബാധിത ഭൂമിയുടെ തരവും നിലവിലെ ഉപയോഗവും, കൃഷിഭൂമിയാണെങ്കിൽ ജലസേചനം, വിള തുടങ്ങിയ വിവരങ്ങൾ

4.8 കൈവശഭൂമിയുടെ അളവ്, ഉടമസ്ഥതയുടെ രീതി, സ്ഥലത്തിന്റെ കിടപ്പ്, വാസയോഗ്യമായ വീടുകളുടെ എണ്ണം

4.9 കഴിഞ്ഞ 3 വർഷക്കാലത്തെ ഭൂമി കൈമാറ്റവും വിലയും ഉപയോഗവും.

അദ്ധ്യായം 5: ആഘാതബാധിത കുടുംബങ്ങളെക്കുറിച്ചും വസ്തുവകകളെക്കുറിച്ചുമുള്ള കണക്ക്

5.1 കുടുംബങ്ങളുടെ എണ്ണം

5.1.1.പ്രത്യക്ഷ പ്രത്യാഘാതബാധിത കുടുംബങ്ങൾ (സ്വന്തം ഭൂമി നഷ്ടപ്പെടുന്നവർ)

5.2 വനാവകാശം നഷ്ടപ്പെടുന്ന പട്ടിക വർഗ്ഗ/ആദിവാസ കുടുംബങ്ങൾ



- 5.3 പൊതുവിഭവങ്ങൾ ആഘാതബാധിതമാകുന്നതുമൂലം ഉപജീവനമാർഗം നഷ്ടപ്പെടുന്ന കുടുംബങ്ങൾ
- 5.4 കേന്ദ്ര-സംസ്ഥാന സർക്കാരുകളുടെ ഏതെങ്കിലും പദ്ധതിയിലൂടെ ലഭിച്ച സ്ഥലം ഏറ്റെടുക്കപ്പെടുന്ന കുടുംബങ്ങൾ
- 5.5 മൂന്ന് (3) വർഷമോ അതിലധികമോ ഏറ്റെടുക്കപ്പെടുന്ന നഗരപ്രദേശത്ത് താമസിക്കുന്ന കുടുംബങ്ങൾ
- 5.6 മൂന്ന് (3) വർഷമോ അതിലധികമോ ഏറ്റെടുക്കപ്പെടുന്ന ഭൂമിയിൽ പ്രാഥമിക ജീവനോപാധിയായി ആശ്രയിച്ചിരുന്ന കുടുംബങ്ങൾ
- 5.6.1 പദ്ധതിയുടെപരോക്ഷ ആഘാതബാധിതർ (ഏറ്റെടുക്കപ്പെടുന്നത് സ്വന്തം ഭൂമിയല്ലെങ്കിലും പരോക്ഷമായി ആഘാതബാധിതരാകുന്നവർ)
- 5.6.2 ഫലദായക വസ്തുക്കളുടെയും പ്രത്യേക സ്ഥലങ്ങളുടെയും വിവരപട്ടിക

അദ്ധ്യായം 6 : സാമൂഹ്യ-സാമ്പത്തിക-സാംസ്കാരിക രൂപരേഖ (പദ്ധതിപ്രദേശവും പുനസ്ഥാപനപ്രദേശവും)

- 6.1 പദ്ധതിപ്രദേശത്തെ ജനസംഖ്യാപരമായ വിവരങ്ങൾ
- 6.2 വരുമാനവും ദാരിദ്ര്യതലവും
- 6.3 ദുർബലജനവിഭാഗം
- 6.4 ഭൂമിയുടെ ഉപയോഗവും ഉപജീവനമാർഗവും
- 6.5 പ്രദേശത്തെ സാമ്പത്തിക പ്രവർത്തനങ്ങൾ
- 6.6 പ്രാദേശിക ഉപജീവനഘടകങ്ങൾ
- 6.7 കുടുംബബന്ധങ്ങളും സാമൂഹിക സാംസ്കാരിക സംഘടനകളും
- 6.8 ഭരണ സംഘടനകൾ
- 6.9 രാഷ്ട്രീയ സംഘടനകൾ
- 6.10 സാമൂഹ്യാധിഷ്ടിതമായ പൗരസംഘടനകൾ
- 6.11 പ്രാദേശികവും ചരിത്രപരവുമായ പരിണാമപ്രക്രിയ
- 6.12 ജീവിത സാഹചര്യങ്ങളുടെ ഗുണനിലവാരം

അദ്ധ്യായം 7 : സാമൂഹ്യ പ്രത്യാഘാത ലഘൂകരണ നിർവ്വഹണ ആസൂത്രണം ('Social Impact Management Plan')

- 7.1 സാമൂഹ്യ പ്രത്യാഘാതം ദുരീകരിക്കുന്നതിനുള്ള സമീപനം
- 7.2 ആഘാതം ഒഴിവാകാനോ നഷ്ടം നികത്തുവാനോ ഉള്ള മാർഗങ്ങൾ

7.3 നിയമത്തിൽ പ്രതിപാദിച്ചിരിക്കുന്നത് പ്രകാരം പുനരധിവാസത്തിനും പുന:സ്ഥാപനത്തിനുമുള്ള നടപടി ക്രമങ്ങൾ

7.4 പദ്ധതിരേഖയിൽ ഉൾപ്പെടുത്തുമെന്ന് അർത്ഥനാധികാരി പ്രസ്താവിച്ചിട്ടുള്ള നടപടികൾ

7.5 സാമൂഹ്യ പ്രത്യാഘാത വിലയിരുത്തൽ പഠനത്തിൽ കണ്ടെത്തിയ വിവിധങ്ങളായ പ്രത്യാഘാതങ്ങളുടെ തീവ്രത കുറയ്ക്കുവാൻ വേണ്ടി പദ്ധതി രൂപകൽപ്പനയിൽ വരുത്തേണ്ട മാറ്റങ്ങൾ

7.6 ഓരോ നടപടികളും അതിനുവേണ്ട സമയക്രമവും ഉൾക്കൊള്ളിച്ചുകൊണ്ട് ആഘാതം ദുരീകരിക്കുന്നതിനുള്ള വിശദമായ പദ്ധതി

7.7 സാമൂഹ്യ പ്രത്യാഘാതലഘൂകരണത്തിനായി അർത്ഥനാധികാരി നിർവ്വഹിക്കേണ്ട നടപടികളിൽ പിന്നീട് നിർവ്വഹിക്കാമെന്ന് ഉറപ്പ് നൽകിയിട്ടുള്ള നടപടികളും നിർവ്വഹിക്കാമെന്ന് ഉറപ്പ് നൽകാത്ത നടപടികളും

അദ്ധ്യായം 8 : സാമൂഹ്യ പ്രത്യാഘാത ദുരീകരണ പദ്ധതി - സ്ഥാപന സംവിധാനം

8.1 ഓരോ പ്രത്യാഘാത ലഘൂകരണ നടപടികൾക്കും ഉത്തരവാദിപ്പെട്ട സ്ഥാപന സംവിധാനങ്ങളും നിയുക്ത വ്യക്തികളും

8.2 സർക്കാരിതര സ്ഥാപനങ്ങളുടെ പങ്കാളിത്തം ഉണ്ടെങ്കിൽ വിവരിക്കുക

8.3 സാങ്കേതിക സഹായം ഉൾപ്പെടെ കാര്യക്ഷമതാ നിർമ്മാണ പദ്ധതിയോ കാര്യക്ഷമതാശേഷിയോ ആവശ്യമായ് വരുന്നുണ്ടെങ്കിൽ വിവരിക്കുക

8.4 ഓരോ പ്രവർത്തനത്തിനും വേണ്ട സമയക്രമം

അദ്ധ്യായം 9: സാമൂഹ്യ പ്രത്യാഘാത ലഘൂകരണ പദ്ധതിയുടെ ബഡ്ജറ്റും സാമ്പത്തിക നടപടികളും

9.1 പുനരധിവാസത്തിനും പുന:സ്ഥാപനത്തിനും വേണ്ടി വരുന്ന ചെലവ്

9.2 വാർഷിക ബഡ്ജറ്റും ആസൂത്രണ രേഖയും

9.3 സാമ്പത്തിക സ്റ്റോതസ് തരം തിരിച്ച്

അദ്ധ്യായം 10: സാമൂഹ്യപ്രത്യാഘാത ദുരീകരണ പദ്ധതി - മേൽനോട്ടവും മൂല്യനിർണ്ണയവും

10.1 മേൽനോട്ടവും മൂല്യനിർണ്ണയവും - പ്രധാന സൂചികകൾ

10.2 റിപ്പോർട്ടിങ്ങ് രീതിയും മേൽനോട്ട കർത്തവ്യങ്ങളും

10.3 സ്വതന്ത്ര മൂല്യനിർണ്ണയം - രൂപരേഖ

അദ്ധ്യായം 11 : ഭൂമിയേറ്റെടുക്കലിൽ ഉണ്ടാകുവാനിടയുള്ള ചെലവുകളുടെയും നേട്ടങ്ങളുടെയും വിശകലനവും ശുപാർശയും

11.1 പൊതു ആവശ്യം, കുറഞ്ഞ സ്ഥാനഭ്രംശം, ആവശ്യമായ ഏറ്റവും കുറവ് സ്ഥലം, സാമൂഹ്യ പ്രത്യാഘാതത്തിന്റെ സ്വഭാവവും തീവ്രതയും, നഷ്ടം നികത്തുവാനുതകുന്ന സാമൂഹ്യ പ്രത്യാഘാത ദുരീകരണ ആസൂത്രണം എന്നിവയെക്കുറിച്ചുള്ള അന്തിമ നിഗമനം

11.2 മുകളിൽ പറഞ്ഞിരിക്കുന്ന വിലയിരുത്തലുകൾ തുലനം ചെയ്യുമ്പോൾ ഭൂമി ഏറ്റെടുക്കാമോ ഇല്ലയോ എന്നതിനുള്ള അന്തിമ ശുപാർശ

പട്ടികകൾ

1.3.1. ഏറ്റെടുക്കപ്പെടുന്ന ഭൂമിയുടെ വിവരങ്ങൾ

1.5.1. ഭൂമി ഏറ്റെടുക്കുമ്പോൾ ഉണ്ടാകുവാനിടയുള്ള പ്രത്യാഘാതങ്ങൾ

3.1.1. പഠന സംഘം

3.5.1. പഠനവുമായി ബന്ധപ്പെട്ട് നടത്തിയ പ്രവർത്തനങ്ങൾ

4.8.1 ഭൂവുടമകൾക്ക് പദ്ധതി പ്രദേശത്ത് ആകെ കൈവശമായ ഭൂമി

4.8.2 ഭൂവുടമകൾക്ക് പദ്ധതി ബാധിത വസ്തു കൈവശമായ കാലാവധി

6.1.1. പദ്ധതിപ്രദേശത്ത് താമസിക്കുന്ന കുടുംബങ്ങളിലെ ജനസംഖ്യാപരമായ വിവരങ്ങൾ

6.2.1 പദ്ധതി ബാധിത കുടുംബങ്ങളുടെ പ്രധാന ഉപജീവന മാർഗ്ഗം

7.6.1. സാമൂഹ്യ പ്രത്യാഘാതങ്ങളും ലഘൂകരണ നടപടികളും

ചിത്രങ്ങൾ

4.7.1. പദ്ധതി ബാധിത ഭൂമിയുടെ തരം

4.7.2. പദ്ധതി ബാധിത ഭൂമിയുടെ നിലവിലെ ഉപയോഗം

6.2.1. പദ്ധതിബാധിത കുടുംബങ്ങൾക്ക് ലഭ്യമായ റേഷൻ കാർഡിന്റെ വിവരങ്ങൾ

6.2.2. പദ്ധതിബാധിത കുടുംബങ്ങളിലെ വരുമാനദാതാക്കളുടെയും ആശ്രിതരുടെയും അനുപാതം

67.1. പദ്ധതിബാധിത കുടുംബങ്ങളുടെ മതം



അദ്ധ്യായം 1

പഠനത്തിന്റെ സംക്ഷിപ്ത രൂപം

1.1. പദ്ധതിയും പൊതുആവശ്യവും

ജനങ്ങളുടെ ജീവിത നിലവാരം മെച്ചപ്പെടുത്തുവാൻ ഉതകുന്ന വിധത്തിൽ മികവുറ്റ അടിസ്ഥാന സൗകര്യങ്ങൾ ഉണ്ടായിരിക്കുക എന്നത് രാജ്യത്തിന്റെ അഭിവൃദ്ധിക്ക് അത്യന്താപേക്ഷിതമാണ്. സംസ്ഥാനങ്ങൾക്ക് അനുയോജ്യമായ നൂതന സൗകര്യങ്ങൾ സൃഷ്ടിക്കുന്നതോടൊപ്പം നിലവിലുള്ള അടിസ്ഥാന സൗകര്യങ്ങൾ കാലാനുസൃതമായി നവീകരിക്കുക എന്നതും ഏറെ പ്രാധാന്യമർഹിക്കുന്നു. ജനങ്ങളുടെയും ചരക്കുകളുടെയും ഗതാഗതത്തിന് അനുയോജ്യമായ അനുബന്ധ സൗകര്യങ്ങൾ ഉണ്ടായിരിക്കുക എന്നത് സാമ്പത്തിക വ്യവസ്ഥയുടെ സുസ്ഥിര വികസനത്തിന് ഒരു മുൻ ഉപാധിയാണ്. ആയതിനാൽ റോഡുകൾ, പാലങ്ങൾ, റെയിലുകൾ എന്നിവ ഉൾപ്പെടെയുള്ള ഗതാഗത അനുബന്ധ സൗകര്യങ്ങളുടെ വികസനം നടപ്പിലാക്കുന്നതിൽ മാറി മാറി വരുന്ന ഭരണ സംവിധാനങ്ങൾ ശ്രദ്ധ ചെലുത്തുന്നുണ്ട്

കോഴിക്കോട് ജില്ലയിലെ 13.09 കി.മീറ്റർ നീളത്തിലുള്ള മാവൂർ-എൻ.ഐ.ടി.-കൊടുവള്ളി റോഡ് മതിയായ സൗകര്യത്തോടു കൂടി വികസിപ്പിക്കുന്നതിന് വേണ്ടിയുള്ള ഭൂമി ഏറ്റെടുക്കൽ പദ്ധതിയുടെ സാമൂഹ്യ പ്രത്യാഘാത വിലയിരുത്തൽ പഠനത്തിന്റെ കരട് രേഖയാണ് ഇത്. കോഴിക്കോട് ജില്ലയിൽ എൻ.ഐ.ടി., വിമാനത്താവളം, കെ.എം.സി.ടി. മെഡിക്കൽ കോളേജ്, എം.വി.ആർ.ക്യാൻസർ സെൻറർ എന്നീ സ്ഥാപനങ്ങളിലേക്കും വിദ്യാഭ്യാസ സ്ഥാപനങ്ങളിലേക്കും പോകുന്നതിന് ഒട്ടേറെ പേർ ആശ്രയിക്കുന്ന റോഡാണ് മാവൂർ-എൻ.ഐ.ടി.-കൊടുവള്ളി റോഡ്. കുന്നമംഗലം, കൊടുവള്ളി നിയോജക മണ്ഡലങ്ങളിലൂടെയാണ് ടി റോഡ് കടന്നുപോകുന്നത്. IRC സ്റ്റാൻഡേർഡിലല്ലാതെ നിർമ്മിക്കപ്പെട്ടിട്ടുള്ള പ്രസ്തുത റോഡിൽ മഴവെള്ളം ഒഴുകിപോകുന്നതിനുള്ള ഡ്രെയിനേജ് ഇല്ല. ആയതിനാൽ മഴക്കാലത്ത് റോഡ് പലയിടങ്ങളിലും പൊട്ടിപ്പൊളിഞ്ഞ് ഗതാഗത യോഗ്യമല്ലാതായി തീരുന്നതു മൂലം അപകടങ്ങൾക്ക് കാരണമാകുന്നു. മാവൂർ-എൻ.ഐ.ടി.-കൊടുവള്ളി റോഡ് മതിയായ സൗകര്യങ്ങളോടു കൂടി വികസിപ്പിക്കണമെന്ന് വളരെ വർഷങ്ങളായി പ്രദേശവാസികൾ ഉന്നയിച്ചു കൊണ്ടിരിക്കുന്ന ആവശ്യമാണ് എന്ന് മനസിലാക്കുന്നു. സാമൂഹ്യ പ്രത്യാഘാത വിലയിരുത്തൽ പഠനത്തിന്റെ ഭാഗമായി നടത്തിയ



സാമൂഹ്യ സാമ്പത്തിക സർവ്വെയിലും അഭിമുഖങ്ങളിലും പദ്ധതിബാധിത ഭൂവുടമകളും ജനപ്രതിനിധികളും റോഡ് വികസനം ഒരു അടിയന്തിര ആവശ്യമായി കണ്ട് നടപ്പിലാക്കേണ്ടതാണെന്ന് അഭിപ്രായപ്പെട്ടു.

1.2. പദ്ധതി പ്രദേശം

കോഴിക്കോട് ജില്ലയിൽ, കോഴിക്കോട് താലൂക്കിലെ മാവൂർ, പൂളക്കോട്, ചാത്തമംഗലം വില്ലേജുകളിലും താമരശേരി താലൂക്കിലെ കൊടുവള്ളി വില്ലേജിലും ഉൾപ്പെടുന്ന ഏകദേശം 0.934 ഹെക്ടർ ഭൂമിയാണ് പദ്ധതിക്കായി ഏറ്റെടുക്കുവാൻ വിജ്ഞാപനം ചെയ്തിരിക്കുന്നത്. കൊടുവള്ളി മുനിസിപ്പാലിറ്റിയിലെ 15, 19, 20, 23, 27, 28 ഡിവിഷനുകളിലും, ചാത്തമംഗലം പഞ്ചായത്തിലെ 2, 5, 6, 12, 13, 14, 21, 23 വാർഡുകളിലും, മാവൂർ പഞ്ചായത്തിലെ 7, 8, 9, 10, 12, 13 വാർഡുകളിലും ഉൾപ്പെടുന്നവയാണ് പദ്ധതി പ്രദേശങ്ങൾ. മാവൂർ-എൻ.ഐ.ടി.-കൊടുവള്ളി റോഡിന് ഇരുവശങ്ങളിലുമുള്ള വീടുകളോടും കടകളോടും, മോസ്ക്കുകൾ, സ്കൂൾ തുടങ്ങിയ സ്ഥാപനങ്ങളോടും അനുബന്ധമായി കിടക്കുന്ന ഭൂമിയും, കൃഷിയിടങ്ങളുമാണ് ഏറ്റെടുക്കപ്പെടുന്നത്. എൻ.ഐ.ടി, എം.വി.ആർ.ക്യാൻസർ സെന്റർ എന്നീ സ്ഥാപനങ്ങളും പദ്ധതി പ്രദേശത്തിന് സമീപത്തായി സ്ഥിതി ചെയ്യുന്നു.

1.3. ഏറ്റെടുക്കപ്പെടുന്ന ഭൂമിയുടെ വിസ്താരവും സ്വഭാവവും

കോഴിക്കോട് ജില്ലയിൽ മാവൂർ-എൻ.ഐ.ടി.-കൊടുവള്ളി റോഡ് വികസിപ്പിക്കുന്നതിനു വേണ്ടി കോഴിക്കോട് താലൂക്കിലെ മാവൂർ, പൂളക്കോട്, ചാത്തമംഗലം വില്ലേജുകളിലും താമരശേരി താലൂക്കിലെ കൊടുവള്ളി വില്ലേജിലും ഉൾപ്പെടുന്ന ഏകദേശം 0.934 ഹെക്ടർ ഭൂമി ആവശ്യമുണ്ടെന്നോ ആവശ്യമുണ്ടാകാനിടയുണ്ടെന്നോ കേരള സർക്കാരിന് ബോധ്യപ്പെടുന്നതുകൊണ്ട് ടി ഭൂമി RFCTLARR ആക്ട് 2013 പ്രകാരം ഏറ്റെടുക്കുന്നത് സംബന്ധിച്ച് ഒരു സാമൂഹ്യ പ്രത്യാഘാത വിലയിരുത്തൽ പഠനം നടത്തുന്നതിന് തീരുമാനിച്ചതായി അറിയിച്ചുകൊണ്ട് കോഴിക്കോട് ജില്ലാ കളക്ടറുടെ 2024 ജൂലൈ 8 തീയതിയിലെ വിജ്ഞാപനം നമ്പർ DCKKD/8275/2022/B4, 2024 ജൂലൈ 10 തീയതിയിലെ 2225 നമ്പർ കേരള ഗസറ്റിൽ (അസാധാരണം) പ്രസിദ്ധപ്പെടുത്തിയിട്ടുണ്ട്. പ്രസ്തുത വിജ്ഞാപനം അനുസരിച്ച് പദ്ധതിക്ക് വേണ്ടി ഏറ്റെടുക്കുവാൻ ഉദ്ദേശിക്കുന്ന ഭൂമിയുടെ വിവരങ്ങൾ പട്ടിക 1.3.1.ൽ നൽകിയിരിക്കുന്നു.

പട്ടിക 1.3.1.: ഏറ്റെടുക്കപ്പെടുന്ന ഭൂമിയുടെ വിവരങ്ങൾ

ജില്ല : കോഴിക്കോട്

താലൂക്ക്	വില്ലേജ്	ദേശം	റീസർവ്വെ നമ്പർ
കോഴിക്കോട്	മാവൂർ	മാവൂർ	11/2A, 11/3A, 11/4A, 13/3, 19/1B, 22/4, 109/1A, 110/1B, 112/1B, 112/3C.
കോഴിക്കോട്	മാവൂർ	അടുവാട്	1/2, 1/5, 1/4B, 1/6, 5/1, 8/1A, 8/1B, 9/1, 9/2A, 11/2, 18/1, 14/1, 14/5, 42/1A, 42/2, 43/2, 44/1A, 44/1B, 48/2, 53/1A, 54/1, 54/4A, 54/4B, 54/6B, 55/4B.
കോഴിക്കോട്	മാവൂർ	കണ്ണിപറമ്പ്	42/1B, 43/1, 46/1B, 48/2
കോഴിക്കോട്	മാവൂർ	ചുലൂർ	256/2A, 256/5D, 256/2B, 259/4, 259/5, 260/3, 263/1, 262/1A, 262/1B/4, 262/2, 262/4, 262/5, 282/1A2, 282/6, 283/5, 284/1A, 284/1B, 284/3, 284/4, 285/1, 286/2, 286/3A, 286/4, 288/1B, 288/3A, 289/2, 289/3, 290/1, 290/2, 293/1, 293/2, 293/3, 293/4, 294/1, 294/2, 299/1, 301/1, 302/1
കോഴിക്കോട്	പുളക്കോട്	ചുലൂർ	115/1, 116/1, 116/3, 116/4, 122/1, 122/2A, 122/2B, 123/4A, 123/4B, 58/2, 58/3D2A, 58/3D2B, 57/1, 57/2, 57/7, 64/1, 64/2, 64/5, 65/1, 65/2, 68/1, 68/3, 120/1, 120/2A, 120/2B, 119/1, 119/4, 113/1, 113/5, 113/6, 110/1
കോഴിക്കോട്	പുളക്കോട്	പുളക്കോട്	2/1, 2/3, 26, 3/1A, 3/1B, 3/3, 43/5, 43/2B, 54/3A, 54/3B, 55/2B, 55/4, 57/2B, 72/1, 72/2, 72/4, 73/4B, 73/4D1, 73/4D2, 73/1, 73/2, 73/5, 73/6, 73/7, 76/2A, 76/2B, 76/4, 78/2B, 78/3, 78/2A, 78/5, 79/1A, 79/2B
കോഴിക്കോട്	ചാത്തമംഗലം	ചാത്തമംഗലം	68/1A2C, 68/1A2B, 67/4
കോഴിക്കോട്	ചാത്തമംഗലം	മലയമ്മ	29/2, 29/3
കോഴിക്കോട്	ചാത്തമംഗലം	പുളളന്നൂർ	5/5, 5/6, 8/1, 8/7, 9/1, 11/2, 13/1, 25/1A, 25/1B, 26/2B, 15/3, 17/5
താമരശ്ശേരി	കൊടുവള്ളി	തലപെരുമണ്ണ	1/1, 2/1, 2/2, 6/1, 6/2, 7/1, 7/2, 9/2, 9/3, 9/4, 15/1, 15/2, 15/3, 15/4, 15/6, 16/2, 18/5, 23/1A, 23/1B, 24/1, 24/2, 24/3, 24/4, 27/1, 27/2, 28/1,

			28/2, 29/2, 29/3, 29/4, 35/4, 35/5, 36/5, 36/6, 43/1, 43/2, 43/3B, 43/5
താമരശ്ശേരി	കൊടുവള്ളി	പറമ്പത്ത്കാവ്	73/1, 73/2, 73/4, 76/2, 76/3A, 76/3B, 95/1, 96/1, 99/1, 99/3, 101/1, 101/2, 101/3A, 101/3B, 101/4B, 101/7, 102/1A2, 102/1A1, 102/1B, 102/2, 102/4, 105/3B, 105/4, 105/6B, 109/4, 109/1, 148/5, 148/7, 149/5A, 149/5B, 151/3, 151/4, 152/4, 152/5, 158/4, 158/5, 158/6A, 159/1A, 159/1B, 160/2, 160/3, 160/6, 162/1A, 162/1B, 162/2, 162/3, 163/1, 163/2, 110/1
താമരശ്ശേരി	കൊടുവള്ളി	കൊടുവള്ളി	60/1, 60/2
ആകെ വിസ്തീർണ്ണം (ഏകദേശം)			0.9345 ഹെക്ടർ

1.4. പരിഗണിക്കപ്പെട്ട ഇതര മാർഗങ്ങൾ

പ്രദേശത്ത് നിലവിലുള്ള റോഡിന്റെ വികസന പദ്ധതിയായതിനാൽ ഇതരമാർഗങ്ങളുടെ പരിഗണന അപ്രസക്തമാണ്

1.5. സാമൂഹ്യ പ്രത്യാഘാതങ്ങൾ

മാവൂർ-എൻ.ഐ.ടി.-കൊടുവള്ളി റോഡ് മെച്ചപ്പെട്ട സൗകര്യങ്ങളോടുകൂടെ വിസ്തൃതമാക്കിക്കൊണ്ട് സുരക്ഷിതവും സുഗമവുമായ ഗതാഗതം സാധ്യമാക്കുക എന്ന ലക്ഷ്യത്തോടെയാണ് പദ്ധതി നടപ്പിലാക്കുന്നത്. എന്നിരുന്നാലും പദ്ധതിക്ക് വേണ്ടി ഭൂമി ഏറ്റെടുക്കുമ്പോൾ ഭൂവുടമകൾക്കും പദ്ധതിപ്രദേശവുമായി ബന്ധപ്പെട്ട് ജീവിക്കുന്നവർക്കും വിവിധങ്ങളായ നഷ്ടങ്ങൾ ഉണ്ടാകുവാനിടയുണ്ട്.

സാമൂഹ്യ സാമ്പത്തിക സർവ്വെയിൽ വിവരദാതാക്കൾ നൽകിയ വിവരമനുസരിച്ചും, പദ്ധതി പ്രദേശം സന്ദർശിച്ച് നിരീക്ഷിച്ചതിന്റെ അടിസ്ഥാനത്തിലും, ഭൂമി ഏറ്റെടുക്കലുമായി ബന്ധപ്പെട്ടും, പദ്ധതിയുടെ വിവിധ ഘട്ടങ്ങളിലും ഭൂവുടമകൾക്കും പൊതുസമൂഹത്തിനും ഉണ്ടാകുവാനിടയുണ്ടെന്ന് പഠന സംഘം മനസിലാക്കിയ പ്രത്യാഘാതങ്ങൾ പട്ടിക 1.5.1. ൽ വിലയിരുത്തുന്നു

പട്ടിക 1.5.1. പദ്ധതി മൂലം ഉണ്ടാകുവാനിടയുള്ള പ്രത്യാഘാതങ്ങൾ

ക്രമനമ്പർ	പ്രത്യാഘാതം	എണ്ണം	വിശദീകരണം
1	കൈവശഭൂമിയിൽ കുറവ് വരുന്നു	204 ൽ കൂടുതൽ ഉടമകൾ	കൊടുവള്ളി വില്ലേജ് - 86 മാവൂർ വില്ലേജ് - 41 പൂജക്കോട് വില്ലേജ് - 59 ചാത്തമംഗലം വില്ലേജ് - 18
2	വീടുകൾ പദ്ധതി ബാധിതമാകൽ	1 ഉടമ	വാടകക്ക് നൽകിയിരിക്കുന്ന ഒരു വീട് ഏതാണ്ട് ഭാഗികമായി നഷ്ടമാകുന്നു
3	കടകൾ ഉൾപ്പെടെയുള്ള കെട്ടിടങ്ങൾ പദ്ധതിബാധിതമാകൽ	10 ഉടമകൾ	9 കടകളുടെയും 1 അംഗനവാടി കെട്ടിടത്തിന്റെയും മുൻ ഭാഗം ചെറിയ തോതിൽ പൊളിക്കേണ്ടിവന്നേക്കാം.
		12 ഉടമകൾ	കടകളുടെ മുൻവശത്തെ ഷീറ്റിട്ട ചാർത്ത് നഷ്ടമാകുന്നു
			കെട്ടിടങ്ങളോട് ചേർന്ന് പദ്ധതി രൂപരേഖ വരുന്നതിനാൽ പാർക്കിങ്ങ് നഷ്ടമാകുന്നു
4	ഉപജീവനമാർഗം പദ്ധതിബാധിതമാകൽ	3 കുടുംബങ്ങൾ	പദ്ധതിബാധിതമാകുന്ന വീടിന്റെ വാടക നഷ്ടമാകുന്നു (1) പെട്ടിക്കട നഷ്ടമാകുന്നു (1), മുറ്റം നഷ്ടമാകുന്നത് മൺപാത്ര നിർമ്മാണത്തെ ബാധിക്കും. (1)
		9 ഉടമകൾ	ചെറിയ തോതിൽ പദ്ധതിബാധിതമാകുന്ന കടകൾക്ക് അറ്റകുറ്റ പണി വേണ്ടി വരുന്നതിനാൽ പ്രസ്തുത ഘട്ടത്തിൽ ഉപജീവനമാർഗം തടസപ്പെടുവാൻ സാധ്യതയുണ്ട്
5.	അടിസ്ഥാന സൗകര്യങ്ങൾ നഷ്ടമാകൽ	6 ഉടമകൾ	സെപ്റ്റിക് ടാങ്ക് (3), ശുചിമുറി (1), കിണർ (3), കൃഷ്ണകിണർ (2)
6	മറ്റ് നിർമ്മിതികൾ നഷ്ടമാകൽ	100 ഉടമകൾ	ചുറ്റുമതിലും ഗേറ്റും (90), കൽ കെട്ട് (10)
7	സർക്കാർ/ പൊതുമേഖല സ്ഥാപനങ്ങളുടെ വസ്തുവകകൾ പദ്ധതിബാധിതമാകൽ	5 സ്ഥാപനങ്ങൾ	കൊടുവള്ളി മുനിസിപ്പാലിറ്റിയുടെയും മാവൂർ പഞ്ചായത്തിന്റെയും ഉടമസ്ഥതയിലുള്ള വസ്തുക്കൾ, ഗവണ്മെന്റ് മാപ്പിള എൽ. പി.സ്കൂൾ, തലപെരുമണ്ണ, എയ്ഡഡ് എൽ.പി.സ്കൂൾ ചുലൂർ, നാഷണൽ ഇൻസ്റ്റിറ്റ്യൂട്ട് ഓഫ്

			ടെക്നോളജി എന്നിവയുടെ ചുറ്റുമതിൽ
8	ആധുനിക സ്മാപനങ്ങളുടെ വസ്തുവകകൾ പദ്ധതിബാധിതമാകൽ	7 സ്മാപനങ്ങൾ	1. കൈത്തുട്ടിമുക്ക് ഏരിയ മുസ്ലീം ജുമായത്ത് കമ്മിറ്റി 2. ചുലൂർ വെള്ളലശേരി ജുമായത്ത് പള്ളി 3. കൊട്ടിമുക്ക് ജുമാ മസ്ജിദ് 4. കിഴക്കും പറമ്പ് ജുമാമസ്ജിദ് & ദർസ് പള്ളി 5. വെള്ളലശേരി ജുമാമസ്ജിദ് 6. മസ്ജിദുൽ സലാം, തലപെരുമണ്ണ 7. കീപ്പായിൽ പള്ളി, കൊടുവള്ളി
9	വ്യക്ഷങ്ങൾ പദ്ധതിബാധിതമാകൽ	48 ഉടമകൾ	പദ്ധതിപ്രദേശത്തെ തെങ്ങ്, തേക്ക്, റബ്ബർ, മഹാഗണി, മാവ്, പ്ലാവ് തുടങ്ങിയ ഫലദായകവും അല്ലാത്തതുമായ 200 ൽ അധികം വ്യക്ഷങ്ങൾ പദ്ധതി നിർമ്മാണത്തിനായി വെട്ടിമാറ്റേണ്ടി വരും.

സാമൂഹ്യപ്രത്യാഘാത വിലയിരുത്തൽ പഠന സംഘം പദ്ധതി പ്രദേശം സന്ദർശിച്ച് നിരീക്ഷിച്ചതിന്റെയും, സാമൂഹ്യ-സാമ്പത്തിക സർവ്വേയിലൂടെ ഭൂവുടമകളിൽ നിന്ന് ശേഖരിച്ച വിവരങ്ങളുടെയും അടിസ്ഥാനത്തിൽ, പദ്ധതിക്ക് വേണ്ടി ഭൂമി ഏറ്റെടുക്കുമ്പോൾ ഉണ്ടാകുവാനിടയുണ്ടെന്ന് കണ്ടെത്തിയ മേൽ വിവരിച്ച പ്രത്യാഘാതങ്ങൾ കൂടാതെ പദ്ധതിനിർമ്മാണ ഘട്ടത്തിൽ ഉണ്ടാകുവാനിടയുള്ള പരിസരമലിനീകരണം, പൊടിശല്ല്യം എന്നിവയും ലഘൂകരിക്കപ്പെടേണ്ട പ്രത്യാഘാതങ്ങളായി കാണേണ്ടതാണ്.

1.6. ലഘൂകരണ നടപടികൾ

കോഴിക്കോട് ജില്ലയിൽ മാവൂർ-എൻ.ഐ.ടി.-കൊടുവള്ളി റോഡ് വികസനത്തിനായി മാവൂർ, കൊടുവള്ളി, ചാത്തമംഗലം,പുളക്കോട് വില്ലേജുകളിൽ നിന്ന് ഭൂമി ഏറ്റെടുക്കുമ്പോൾ ഉണ്ടാകുവാനിടയുള്ള മേൽവിവരിച്ച പ്രത്യാഘാതങ്ങൾ ലഘൂകരിക്കുന്നതിന് താഴെ പറയുന്ന ലഘൂകരണ നടപടികൾ കൈക്കൊള്ളേണ്ടതാണ്.

- ഭൂമി ഏറ്റെടുക്കലിൽ ന്യായമായ നഷ്ടപരിഹാരത്തിനും സുതാര്യതയ്ക്കും പുനരധിവാസത്തിനും പുന:സ്മാപനത്തിനുമുള്ള അവകാശ നിയമം 2013, കേരള

ഭൂമി ഏറ്റെടുക്കലിൽ ന്യായമായ നഷ്ടപരിഹാരത്തിനും സുതാര്യതയ്ക്കും പുനരധിവാസത്തിനും പുനഃസ്ഥാപനത്തിനുമുള്ള അവകാശ ചട്ടം 2015 കൂടാതെ ടി നിയമത്തിൻറെയും ചട്ടത്തിൻറെയും വെളിച്ചത്തിൽ കേരള സംസ്ഥാന റവന്യൂ (ബി) വകുപ്പ് പുറപ്പെടുവിച്ചിട്ടുള്ള 23.09.2015 തീയതിയിലെ G.O(MS)No. 485/2015/RD പ്രകാരം ഭൂമിയ്ക്കും ഭൂമിയോട് ചേർന്നുള്ള ചമയങ്ങൾക്കും ആസ്തികൾക്കും നഷ്ടപരിഹാരം നൽകുക

- ഭൂമി ഏറ്റെടുക്കലിൽ ന്യായമായ നഷ്ടപരിഹാരത്തിനും സുതാര്യതയ്ക്കും പുനരധിവാസത്തിനും പുനഃസ്ഥാപനത്തിനുമുള്ള അവകാശ നിയമം 2013, കേരള ഭൂമി ഏറ്റെടുക്കലിൽ ന്യായമായ നഷ്ടപരിഹാരത്തിനും സുതാര്യതയ്ക്കും പുനരധിവാസത്തിനും പുനഃസ്ഥാപനത്തിനുമുള്ള അവകാശ ചട്ടം 2015 കൂടാതെ ടി നിയമത്തിൻറെയും ചട്ടത്തിൻറെയും വെളിച്ചത്തിൽ കേരള സംസ്ഥാന റവന്യൂ (ബി) വകുപ്പ് പുറപ്പെടുവിച്ചിട്ടുള്ള 29/12/2017 തീയതിയിലെ G.O(MS) No.448/2017/RD) പ്രകാരം ഉപജീവനമാർഗം നഷ്ടമാകുന്ന ഭൂവുടമകൾക്കും പദ്ധതി പ്രദേശത്തെ ആശ്രയിച്ചു ജീവിക്കുന്ന മറ്റ് വ്യക്തികൾക്കും പുനരധിവാസ- പുനസ്ഥാപന പാക്കേജ് നൽകുക.

പ്രത്യാഘാത ലഘൂകരണത്തിനായി കൈക്കൊള്ളേണ്ടുന്ന നിയമാനുസൃതമായ നടപടികളോടൊപ്പം താഴെ പറയുന്ന കാര്യങ്ങൾ കൂടി പരിഗണിക്കപ്പെടേണ്ടതാണെന്ന് എസ്.ഐ.എ.യുണിറ്റ് ശുപാർശ ചെയ്യുന്നു.

- ഭൂമി ഏറ്റെടുക്കലിൻറെ ഭാഗികമായി അറ്റകുറ്റപണി ആവശ്യമായി വരുന്ന കെട്ടിടങ്ങളിൽ കച്ചവടം ഉൾപ്പെടെയുള്ള ഉപജീവന പ്രവർത്തനങ്ങൾ നടത്തുന്നവർക്ക്, പ്രസ്തുത കാലഘട്ടത്തിൽ ഉപജീവനം തടസപ്പെടുന്ന സാഹചര്യമുണ്ടായാൽ, നിജസ്ഥിതി പരിശോധിച്ച്, ടി കാലഘട്ടത്തിലേക്കാവശ്യമായ ഉപജീവനത്തിന് നഷ്ടപരിഹാരമോ ബദൽ മാർഗമോ നൽകേണ്ടതാണ്.
- പാർക്കിങ്ങ് ഏരിയ നഷ്ടമാകുന്ന വ്യാപാര സ്ഥാപനങ്ങൾക്ക്, ടി കെട്ടിടങ്ങളിൽ നടക്കുന്ന വ്യാപാരങ്ങളുടെ സ്വഭാവമനുസരിച്ച്, നിജസ്ഥിതി പരിശോധിച്ച്, സാധ്യമായ പ്രത്യാഘാത ലഘൂകരണ നടപടികൾ സ്വീകരിക്കേണ്ടതാണ്.

- പദ്ധതി നിർമ്മാണ ഘട്ടത്തിൽ മാവുർ-എൻ.ഐ.ടി-കൊടുവള്ളി റോഡിലെ ഗതാഗതം തടസപ്പെടുത്തിയിരിക്കുന്നതിനുള്ള ക്രമീകരണങ്ങൾ നിർമ്മാണ പ്രവർത്തനം ആരംഭിക്കുന്നതിനു മുൻപേ ആസൂത്രണം ചെയ്ത് നടപ്പിലാക്കേണ്ടതാണ്
- പദ്ധതി നിർമ്മാണ ഘട്ടത്തിൽ സമീപത്തുള്ള വീടുകളിലേക്കും, കടകളിലേക്കും വസ്തുവകകളിലേക്കും പ്രവേശനം തടസപ്പെടുത്താത്ത വിധത്തിൽ മതിയായ വഴി ലഭ്യമാക്കണം.
- പദ്ധതി നിർമ്മാണ ഘട്ടത്തിൽ ഉണ്ടാകുവാനിടയുള്ള മാലിന്യങ്ങൾ പദ്ധതി പ്രദേശത്ത് ഉപേക്ഷിക്കാതിരിക്കുന്നതിനും, യഥാസമയം ശാസ്ത്രീയമായ് നിർമാർജ്ജനം ചെയ്യുന്നതിനുമുള്ള നടപടികൾ മുൻകൂട്ടി ആസൂത്രണം ചെയ്ത് നടപ്പിലാക്കണം.
- പദ്ധതിക്ക് വേണ്ടി വെട്ടിമാറ്റപ്പെടുന്ന വൃക്ഷങ്ങൾക്ക് പകരമായി വൃക്ഷതൈകൾ നട്ടുപിടിപ്പിക്കുന്നതിനുള്ള നടപടികൾ സ്വീകരിക്കുക
- പദ്ധതിനിർമ്മാണ ഘട്ടത്തിൽ പൊടിശല്ല്യവും യന്ത്രസാമഗ്രികളുടെ ശബ്ദവും കഴിയുന്നത്ര കുറയ്ക്കുന്നതിന് സാധ്യമായ ശാസ്ത്രീയമായ നടപടികൾ സ്വീകരിക്കുക

അദ്ധ്യായം 2 പഠനത്തിന്റെ വിശദ വിവരങ്ങൾ

2.1. പദ്ധതി നിർവ്വഹകർ, നിയന്ത്രണ ഘടന എന്നിവ ഉൾപ്പെടെ പദ്ധതിയുടെ പശ്ചാത്തലം

കേരള സർക്കാരിന്റെ 2017-18 വർഷത്തിലെ ബഡ്ജറ്റ് അവതരണത്തിൽ ഉൾപ്പെടുത്തപ്പെട്ടിരുന്ന കിഫ്ബി പദ്ധതികളിൽ, 180 റോഡുകളുടെ ലിസ്റ്റിൽ ക്രമനമ്പർ 57 ആയി ഉൾപ്പെടുത്തപ്പെട്ടിരുന്ന പദ്ധതിയാണ് മാവൂർ-എൻ.ഐ.ടി.-കൊടുവള്ളി റോഡ് വികസനം. നിർദ്ദിഷ്ട പദ്ധതി കിഫ്ബി ഫണ്ട് ചെലവഴിച്ച് നടപ്പിലാക്കുന്നതിന് കേരള സർക്കാർ പൊതുമരാമത്ത് വകുപ്പ് 10/07/2017 തീയതിയിലെ G.O.(Rt)No.942/2017/PWD ഉത്തരവിലൂടെ ഭരണാനുമതി നൽകി. പദ്ധതി നിർവ്വഹണത്തിനുള്ള സ്പെഷ്യൽ പർപ്പസ് വെഹിക്കിളായി കേരള റോഡ് ഫണ്ട് ബോർഡിനെയും ടി ഉത്തരവിലൂടെ ചുമതലപ്പെടുത്തിയിരിക്കുന്നു. കേരള റോഡ് ഫണ്ട് നിയമ പ്രകാരം 2001 ൽ കേരള സർക്കാർ രൂപീകരിച്ച സംവിധാനമാണ് കേരള റോഡ് ഫണ്ട് ബോർഡ്. കേരള സംസ്ഥാന പൊതുമരാമത്ത് വകുപ്പിന്റെ ബഡ്ജറ്റ് ഇതര ഫണ്ടുകളുടെ മേൽനോട്ടം വഹിക്കുന്നതിനും കൈകാര്യം ചെയ്യുന്നതിനും സംസ്ഥാനത്തിലെ റോഡുകളും മറ്റ് ഇതര സൗകര്യങ്ങളും വികസിപ്പിക്കുന്നതിനുമായി അത്തരം ഫണ്ടുകൾ സംഘടിപ്പിക്കുന്നതിനും വേണ്ടിയാണ് പ്രാഥമികമായി കേരള റോഡ് ഫണ്ട് ബോർഡ് രൂപീകരിച്ചിട്ടുള്ളത്. പിന്നീട് കേരള ഇൻഫ്രാസ്ട്രക്ചർ ഫണ്ട് ബോർഡ് ചീഫ് എക്സിക്യൂട്ടീവ് ഓഫീസറുടെ 15.02.2020 തീയതിയിലെ നടപടിക്രമം ഉത്തരവ് PWD015-56/APR-5/2020/KIIFB പ്രകാരം, ഭൂമി ഏറ്റെടുക്കലിനുള്ള ചെലവ് ഉൾപ്പെടെ നിർദ്ദിഷ്ട പദ്ധതിക്ക് 52.20 കോടി രൂപ അനുവദിച്ചു.

പദ്ധതിയുടെ ഭൂമി ഏറ്റെടുക്കൽ നടപടികൾക്കായി കേരള റോഡ് ഫണ്ട് ബോർഡ് പ്രോജക്ട് മാനേജ്മെന്റ് യൂണിറ്റ്, കോഴിക്കോട്/വയനാട് യൂണിറ്റ് എക്സിക്യൂട്ടീവ് എഞ്ചിനീയർ 8/7/2022 തീയതിയിൽ കോഴിക്കോട് ജില്ലാ കളക്ടർക്ക് അർത്ഥനാപത്രം സമർപ്പിച്ചു. അതിനെ തുടർന്ന് സ്പെഷ്യൽ തഹസിൽദാർ, എൽ.എ.യൂണിറ്റ്, കെ.ആർ.ഡി.സി.എൽ, മലാപറമ്പ് പദ്ധതിയുടെ ഭൂമി ഏറ്റെടുക്കൽ ഓഫീസറായി ജില്ലാ കളക്ടറാൽ നിയോഗിക്കപ്പെട്ടു.

RFCTLARR നിയമം 2013 സെക്ഷൻ 4 അനുശാസിക്കുന്ന പ്രകാരം സാമൂഹ്യ പ്രത്യാഘാത വിലയിരുത്തൽ പഠനം നടത്തി റിപ്പോർട്ട് സമർപ്പിക്കുന്നതിന് രാജഗിരി കോളേജ് ഓഫ് സോഷ്യൽ സയൻസസ്, കളമശേരിയെ ചുമതലപ്പെടുത്തിക്കൊണ്ടും, പദ്ധതിക്ക് വേണ്ടി ഏറ്റെടുക്കപ്പെടുവാൻ സാധ്യതയുള്ള ഭൂമിയുടെ സർവ്വെ നമ്പർ ഉൾപ്പെടെയുള്ള വിവരങ്ങൾ പരസ്യപ്പെടുത്തിക്കൊണ്ടുമുള്ള കോഴിക്കോട് ജില്ലാ കളക്ടറുടെ 8/7/2024 തീയതിയിലെ DCKKD/8275/2022/B4 ഫോറം നമ്പർ 4 വിജ്ഞാപനം 2024 ജൂലൈ 10 തീയതിയിലെ കേരള ഗസറ്റ് (അസാധാരണം) നമ്പർ 2225 വാല്യം 13 ൽ പ്രസിദ്ധപ്പെടുത്തി.

2.2. നിയമത്തിൽ പ്രതിപാദിക്കുന്ന പൊതുതാൽപര്യത്തിന് പദ്ധതി എങ്ങിനെ അനുയോജ്യമാകുന്നു എന്നതുൾപ്പെടെ പദ്ധതിയുടെ യുക്തി

കോഴിക്കോട് ജില്ലയിലെ മാവൂർ-എൻ.ഐ.ടി.-കൊടുവള്ളി റോഡിന്റെ ശോചയാവസ്ഥയ്ക്ക് പരിഹാരം കാണണമെന്നത് പ്രദേശവാസികൾ ദീർഘകാലമായി ഉന്നയിച്ചു കൊണ്ടിരിക്കുന്ന ഒരു ആവശ്യമാണ്. IRC സ്റ്റാൻഡേർഡിലല്ലാതെ നിർമ്മിക്കപ്പെട്ടിട്ടുള്ള പ്രസ്തുത റോഡിൽ മഴവെള്ളം ഒഴുകിപ്പോകുന്നതിനുള്ള ഡ്രെയിനേജ് ഇല്ല. ആയതിനാൽ മഴക്കാലത്ത് റോഡ് പലയിടങ്ങളിലും പൊട്ടിപ്പൊളിഞ്ഞ് ഗതാഗത യോഗ്യമല്ലാതായി തീരുന്നതുമൂലം അപകടങ്ങൾക്ക് കാരണമാകുന്നു. ആയതിനാൽ മാവൂർ-എൻ.ഐ.ടി.-കൊടുവള്ളി റോഡ് മതിയായ സൗകര്യത്തോടുകൂടി വികസിപ്പിക്കുക എന്നത് പ്രദേശത്തിന്റെ ഒരു അടിയന്തിര ആവശ്യമാണ് എന്ന് മനസ്സിലാക്കുന്നു.

ഭൂമി ഏറ്റെടുക്കലിൽ ന്യായമായ നഷ്ടപരിഹാരത്തിനും സുതാര്യതയ്ക്കും പുനരധിവാസത്തിനും പുനഃസ്ഥാപനത്തിനുമുള്ള അവകാശനിയമം 2013 സെക്ഷൻ 2 ൽ ടി നിയമം ബാധകമായിട്ടുള്ള പൊതു ആവശ്യങ്ങൾ ലിസ്റ്റ് ചെയ്യപ്പെട്ടിരിക്കുന്നു. സെക്ഷൻ 2ൽ ഉപവകുപ്പ് (ബി) പ്രകാരം രാജ്യത്തിന്റെ അടിസ്ഥാന സൗകര്യ പദ്ധതികൾക്ക് ടി നിയമം ബാധകമാണ്. ആയതിനാൽ നിർദ്ദിഷ്ട പദ്ധതിക്ക് വേണ്ടിയുള്ള ഭൂമി ഏറ്റെടുക്കൽ 2013 ലെ ഭൂമി ഏറ്റെടുക്കൽ നിയമം വകുപ്പ് 2(b)(i) പ്രകാരം ഒരു പൊതു ആവശ്യമാണ്.

2.3. പദ്ധതിയുടെ സ്ഥലം, വലിപ്പം, ലക്ഷ്യം, ചെലവ് തുടങ്ങിയ വിവരങ്ങൾ

2024 ജൂലൈ 10 തീയതിയിലെ കേരള ഗസറ്റ് (അസാധാരണം) നമ്പർ 2225 വാല്യം 13 ൽ പ്രസിദ്ധപ്പെടുത്തിയ കോഴിക്കോട് ജില്ലാ കളക്ടറുടെ 8/7/2024 തീയതിയിലെ DCKKD/8275/2022/B4 ഫോറം നമ്പർ 4 വിജ്ഞാപനം അനുസരിച്ച് മാവൂർ- എൻ.ഐ.ടി.-കൊടുവള്ളി റോഡ് വികസിപ്പിക്കുന്നതിന് മാവൂർ, പുളക്കോട്, ചാത്തമംഗലം, കൊടുവള്ളി വില്ലേജുകളിൽ നിന്നായി ഏകദേശം 0.9345 ഹെക്ടർ ഭൂമിയാണ് ഏറ്റെടുക്കുന്നത്.

മാവൂർ- എൻ.ഐ.ടി.-കൊടുവള്ളി റോഡ് (ചെയിനേജ് 0/000 മുതൽ 13/090 വരെ) 13.09 കി.മീറ്റർ നീളത്തിൽ മതിയായ സൗകര്യങ്ങളോടെ വികസിപ്പിക്കുക എന്നതാണ് പദ്ധതി ലക്ഷ്യമിടുന്നത്.

വിശദമായ പദ്ധതി രേഖയിൽ ഭൂമി ഏറ്റെടുക്കലിനായി 7 കോടി രൂപയാണ് കണക്കാക്കിയിരിക്കുന്നത്. കേരള ഇൻഫ്രാസ്ട്രക്ചർ ഫണ്ട് ബോർഡ് ചീഫ് എക്സിക്യൂട്ടീവ് ഓഫീസറുടെ 15.02.2020 തീയതിയിലെ നടപടിക്രമം ഉത്തരവ് PWD015-56/APR-5/2020/KIIFB പ്രകാരം, ഭൂമി ഏറ്റെടുക്കലിനുള്ള ചെലവ് ഉൾപ്പെടെ നിർദ്ദിഷ്ട പദ്ധതിക്ക് 52.20 കോടി രൂപ അനുവദിച്ചിട്ടുണ്ട്.

4. ഇതരമാർഗങ്ങൾ പരിശോധിക്കൽ

പ്രദേശത്ത് നിലവിലുള്ള റോഡിന്റെ വികസന പദ്ധതിയായതിനാൽ ഇതരമാർഗങ്ങളുടെ പരിഗണന അപ്രസക്തമാണ്

2.5. പദ്ധതി നിർമ്മാണ ഘട്ടങ്ങൾ

പദ്ധതി നിർമ്മാണം ഒരു ഘട്ടമായി നടപ്പിലാക്കുവാനാണ് ഉദ്ദേശിക്കുന്നത് എന്ന് അർത്ഥനാധികാരി വെളിപ്പെടുത്തി. ഭൂമി ഏറ്റെടുക്കൽ നടപടികൾ പൂർത്തിയാകുന്ന മുറയ്ക്ക് നിർമ്മാണ പ്രവൃത്തി ആരംഭിക്കും.

2.6. പദ്ധതിയുടെ രൂപരേഖ, വലിപ്പം, സൗകര്യങ്ങൾ

മാവൂർ- എൻ.ഐ.ടി.-കൊടുവള്ളി റോഡ് (ചെയിനേജ് 0/000 മുതൽ 13/090 വരെ), മാവൂർ ജംഗ്ഷനിൽ നിന്ന് തുടങ്ങി വെള്ളലശേരി ജംഗ്ഷൻ, കാട്ടാങ്ങൽ ജംഗ്ഷൻ,

എൻ.ഐ.ടി.റോഡ് എന്നിവിടങ്ങളിലൂടെ കടന്ന് സംസ്ഥാന പാത 68 ൽ കൊടുവള്ളി ജംഗ്ഷൻ വരെ, 13.09 കി.മീറ്റർ നീളത്തിൽ വികസിപ്പിക്കുവാനാണ് ഉദ്ദേശിക്കുന്നത്. 5.5 മീറ്റർ വീതിയിൽ ക്യാരേജ് വെയും, ഇരുവശങ്ങളിലും ഡ്രെയിനേജ് ഉൾപ്പെടെ 1.5 മീറ്റർ വീതിയിൽ നടപ്പാതയും ഉൾപ്പെടെ റോഡിന്റെ ആകെ വീതി 10 മീറ്റർ ആയിരിക്കും.

നിർദ്ദിഷ്ട പദ്ധതിയിൽ ഉൾപ്പെടുത്തുവാൻ ഉദ്ദേശിക്കുന്ന സൗകര്യങ്ങൾ:

- 1.2 മീറ്റർ വീതിയിൽ ഇരുവശങ്ങളിലും മുടിയ ഡ്രെയിനേജ്
- കൽവെർട്ടുകൾ
- 15 ബസ് ഷെൽട്ടറുകൾ
- മണിക്കൂറിൽ 65 കി.മീറ്റർ ഡിസൈൻ സ്പീഡ്
- ഡി.ആർ.റീട്ടെയിനിങ്ങ് വാൾ
- സൈൻ ബോർഡ്, റോഡ് മാർക്കിങ്ങ് എന്നിവ ഉൾപ്പെടെയുള്ള റോഡ് സുരക്ഷാസംവിധാനങ്ങൾ

2.7. അനുബന്ധമായ അടിസ്ഥാന സൗകര്യങ്ങളുടെ ആവശ്യകത

പദ്ധതിപ്രദേശങ്ങളിൽ നിലവിലുള്ള വൈദ്യുതി, ടെലഫോൺ പോസ്റ്റുകൾ, ട്രാൻസ്ഫോർമർ എന്നിവയുടെ പുനസ്ഥാപനം നടത്തേണ്ടതുണ്ട്. പദ്ധതി നിർമ്മാണ പ്രവർത്തനങ്ങൾ നടക്കുമ്പോൾ ജനസഞ്ചാരവും വാഹന ഗതാഗതവും തടസപ്പെടാതിരിക്കുന്നതിന് ആവശ്യമായ ക്രമീകരണങ്ങൾ ചെയ്യണം. കൂടാതെ പ്രദേശത്തെ കച്ചവടം ഉൾപ്പെടെയുള്ള വിവിധ പ്രവർത്തനങ്ങൾ തടസം കൂടാതെ നടക്കുന്നതിനും റോഡിന്റെ ഇരുവശങ്ങളിലുമുള്ള വസ്തുവകകളിലേക്ക് പ്രവേശനം തടസപ്പെടാതിരിക്കുന്നതിനും ആവശ്യമായ നടപടികൾ പ്രവൃത്തിഘട്ടത്തിൽ സ്വീകരിക്കേണ്ടതാണ്.

2.8. ആവശ്യമായ സ്ഥിരവും താൽക്കാലികവുമായ തൊഴിൽ ശക്തി

പദ്ധതി നിർമ്മാണത്തിന് മത്സരാധിഷ്ഠിത അപേക്ഷകളിൽ നിന്ന് കെ.ആർ.എഫ്.ബി. കരാറുകാരനെ നിയമിക്കും. കരാറിൽ പറഞ്ഞിരിക്കുന്ന വ്യവസ്ഥകളനുസരിച്ച് കരാറുകാരൻ ജോലികൾ നിർവ്വഹിക്കണം. പദ്ധതിയുടെ സമയക്രമീകരണം കരാറുകാരൻ തയ്യാറാക്കുന്ന വർക്ക് ഷെഡ്യൂൾ എന്നിവ കെ.ആർ.എഫ്.ബി. യുടെ എഞ്ചിനീയറിങ്ങ് വിഭാഗം വിലയിരുത്തുകയും പദ്ധതിയുടെ സമയാധിഷ്ഠിത പൂർത്തീകരണം സ്ഥിരമായ

വിലയിരുത്തലിലൂടെ ഉറപ്പുവരുത്തുകയും ചെയ്യും. ആധുനിക യന്ത്രസാമഗ്രികളുടെ സഹായത്തോടെ സാങ്കേതിക വിദഗ്ദ്ധരും അല്ലാത്തവരുമായ തൊഴിലാളികളുടെ സേവനം ഉപയോഗിച്ചായിരിക്കും നിർമ്മാണ പ്രവർത്തനങ്ങൾ നടത്തുന്നത്.

2.9. മുൻപേ നടത്തിയ സാമൂഹ്യ/പരിസ്ഥിതി പ്രത്യാഘാത വിലയിരുത്തൽ/ സാങ്കേതിക സാധ്യതാ പഠനങ്ങളുടെ വിവരങ്ങൾ

പദ്ധതിക്ക് വേണ്ടിയുള്ള ഭൂമി ഏറ്റെടുക്കൽ നടപടികളുടെ ഭാഗമായി രാജഗിരി കോളേജ് ഓഫ് സോഷ്യൽ സയൻസസ്, കളമശേരി നടത്തിക്കൊണ്ടിരിക്കുന്ന സാമൂഹ്യ പ്രത്യാഘാത വിലയിരുത്തൽ പഠനത്തിന്റെ കരട് രേഖയാണ് ഇത്.

2.10. ബാധകമായ നിയമങ്ങളും നയങ്ങളും

കോഴിക്കോട് ജില്ലയിൽ മാവൂർ- എൻ.ഐ.ടി.-കൊടുവള്ളി റോഡ് വികസിപ്പിക്കുന്നതിന് മാവൂർ, പൂളക്കോട്, ചാത്തമംഗലം, കൊടുവള്ളി വില്ലേജുകളിൽ നിന്നായി ഏകദേശം 0.9345 ഹെക്ടർ ഭൂമി ഏറ്റെടുക്കുന്നതിന് ബാധകമായ നിയമങ്ങളും നയങ്ങളും താഴെ പറയുന്നു.

1. ഭൂമി ഏറ്റെടുക്കലിൽ ന്യായമായ നഷ്ടപരിഹാരത്തിനും സുതാര്യതയ്ക്കും പുനരധിവാസത്തിനും പുന:സ്ഥാപനത്തിനുമുള്ള അവകാശ നിയമം 2013
2. കേരള ഭൂമി ഏറ്റെടുക്കലിൽ ന്യായമായ നഷ്ടപരിഹാരത്തിനും സുതാര്യതയ്ക്കും പുനരധിവാസത്തിനും പുന:സ്ഥാപനത്തിനുമുള്ള അവകാശ ചട്ടം 2015
3. ഭൂമി ഏറ്റെടുക്കലിൽ ന്യായമായ നഷ്ടപരിഹാരത്തിനും സുതാര്യതയ്ക്കും പുനരധിവാസത്തിനും പുന:സ്ഥാപനത്തിനുമുള്ള അവകാശ നിയമം 2013 ന്റെ വെളിച്ചത്തിൽ കേരള സർക്കാർ റവന്യൂ (ബി) വകുപ്പിന്റെ 23.09.2015 തീയതിയിലെ G.O(MS)No.485/2015/RD പ്രകാരമുള്ള നയം

അദ്ധ്യായം 3

പഠന സംഘം, പഠന സമീപനം, പദ്ധതി ശാസ്ത്രം

കോഴിക്കോട് ജില്ലയിൽ മാവൂർ- എൻ.ഐ.ടി.-കൊടുവള്ളി റോഡ് വികസിപ്പിക്കുന്നതിന് മാവൂർ, പുളക്കോട്, ചാത്തമംഗലം, കൊടുവള്ളി വില്ലേജുകളിൽ നിന്നായി ഏകദേശം 0.9345 ഹെക്ടർ ഭൂമി 2013 ലെ ഭൂമി ഏറ്റെടുക്കലിൽ ന്യായമായ നഷ്ടപരിഹാരത്തിനും സുതാര്യതയ്ക്കും പുനരധിവാസത്തിനും പുന:സ്ഥാപനത്തിനുമുള്ള അവകാശ നിയമം അനുസരിച്ച് ഏറ്റെടുക്കുന്നതിന് ടി നിയമത്തിൻ്റെ വകുപ്പ് 4(1) അനുശാസിക്കുന്ന പ്രകാരം സാമൂഹ്യ പ്രത്യാഘാത വിലയിരുത്തൽ പഠനം നടത്തുന്നതിനും സാമൂഹ്യ പ്രത്യാഘാത ലഘൂകരണ നിർവ്വഹണ പദ്ധതി തയ്യാറാക്കുന്നതിനും രാജഗിരി കോളേജ് ഓഫ് സോഷ്യൽ സയൻസസിനെ ചുമതലപ്പെടുത്തിക്കൊണ്ട് കോഴിക്കോട് ജില്ലാ കളക്ടറുടെ 8/7/2024 തീയതിയിലെ ഫോറം നമ്പർ 4 വിജ്ഞാപനം (DCKKD/8275/2022/B4) 2024 ജൂലൈ 10 തീയതിയിലെ കേരള ഗസറ്റ് (അസാധാരണം) നമ്പർ 2225 വാല്യം 13 ൽ പ്രസിദ്ധപ്പെടുത്തിയിട്ടുണ്ട്.

3.1. പഠന സംഘാംഗങ്ങളുടെ വിദ്യാഭ്യാസ യോഗ്യത ഉൾപ്പെടെയുള്ള വിവരങ്ങൾ

പട്ടിക 3.1.1. പഠന സംഘം

ക്രമ നമ്പർ	പേര്	വിദ്യാഭ്യാസ യോഗ്യത പദവി	പ്രവർത്തന പരിചയം
1	ഡോ. ഫാ.സാജു എം. ഡി	എം.എസ്.ഡബ്ല്യു, എം.ഫിൽ, പി.എച്ച്.ഡി., ചെയർമാൻ എസ്.ഐ.എ (പ്രിൻസിപ്പാൾ, രാജഗിരി കോളേജ് ഓഫ് സോഷ്യൽ സയൻസസ്)	അദ്ധ്യാപന, ഗവേഷണ മേഖലയിൽ 14 വർഷത്തെ പ്രവർത്തന പരിചയം
2	ഡോ.ബിനോയ് ജോസഫ്	എം.എ (എച്ച്.ആർ.എം), പി.എച്ച്.ഡി., എൽ.എൽ.ബി കൺസൾട്ടന്റ്	അദ്ധ്യാപന, ഗവേഷണ, പരിശീലന മേഖലകളിൽ 27 വർഷത്തെ പ്രവർത്തന പരിചയം
4	ഡോ. ഫാ.ഷിന്റോ ജോസഫ്	എം.എസ്.ഡബ്ല്യു, എം.ഫിൽ, പി.എച്ച്.ഡി. കൺസൾട്ടന്റ്	അദ്ധ്യാപന ഗവേഷണ മേഖലയിൽ 6 വർഷത്തെ പ്രവർത്തന പരിചയം

5	മീന കുരുവിള	എം.എസ്.ഡബ്ല്യു, കൺസൾട്ടന്റ്	വികസനമേഖലയിൽ 37 വർഷത്തെ പ്രവർത്തന പരിചയം.
6	ഡോ. കിരൺ തമ്പി	എം.എസ്.ഡബ്ല്യു, എം.ഫിൽ, പി.എച്ച്.ഡി. റിസേർച്ച് അസോസിയേറ്റ്	അധ്യാപന ഗവേഷണ മേഖലയിൽ 12 വർഷത്തെ പ്രവർത്തന പരിചയം.
7	ഡോ. അനിൽ ജോൺ	എം.എസ്.ഡബ്ല്യു, പി.എച്ച്.ഡി. റിസേർച്ച് അസോസിയേറ്റ്	അധ്യാപന ഗവേഷണ മേഖലയിൽ 10 വർഷത്തെ പ്രവർത്തന പരിചയം.
8	ബിജു സി.പി.	ബി.എ, ഡെവലപ്പ്മെന്റ് ഓഫീസർ	വികസനമേഖലയിൽ 30 വർഷത്തെ പ്രവർത്തന പരിചയം.
9	മരിയ ടെൻസി വി.എസ്.	എം.എ., ഡി.എസ്.എസ്., റിസേർച്ച് അസോസിയേറ്റ്	വികസനമേഖലയിൽ 32 വർഷത്തെ പ്രവർത്തന പരിചയം.
10	രഞ്ജിത് കെ.യു.	ബി.എ., ഡി.എസ്.എസ്., റിസേർച്ച് അസോസിയേറ്റ്	വികസനമേഖലയിൽ 29 വർഷത്തെ പ്രവർത്തന പരിചയം.
11	ലിജി വി.ഇ.	എം.എസ്.ഡബ്ല്യു. റിസേർച്ച് അസോസിയേറ്റ്	വികസനമേഖലയിൽ 25 വർഷത്തെ പ്രവർത്തന പരിചയം.
12	ദിവ്യ പി.ജി.	എം.എ. റിസേർച്ച് അസോസിയേറ്റ്	വികസനമേഖലയിൽ 15 വർഷത്തെ പ്രവർത്തന പരിചയം.
13	ബിൽബിൻ കെ വിത്സൺ	ബി.എസ്.സി ഫിസിക്സ് ഡാറ്റാ എൻട്രി ഓപ്പറേറ്റർ	4 വർഷത്തെ പ്രവർത്തനപരിചയം.

3.2. പഠനത്തിനുപയോഗിച്ച പദ്ധതിശാസ്ത്രം, സാങ്കേതിക രീതി എ ന്നിവയെക്കുറിച്ചുള്ള വിവരണവും, അത് ഉപയോഗിച്ചതിന്റെ യുക്തി യും, പഠനത്തിനു വേണ്ട വിവരശേഖരണം നടത്തിയ രീതിയും.

പദ്ധതിബാധിത കുടുംബങ്ങൾക്കും വ്യക്തികൾക്കും പദ്ധതി മൂലമുണ്ടായേക്കാവുന്ന വിവിധ ങ്ങളായ സാമൂഹ്യ പ്രത്യാഘാതങ്ങൾ കണ്ടെത്തുക കൂടാതെ സാമൂഹ്യ പ്രത്യാഘാത ലഘൂകരണ നിർവ്വഹണ ആസൂത്രണം തയ്യാറാക്കുകയും ചെയ്യുക എന്നുള്ളതാണ് സാമൂഹ്യ പ്രത്യാഘാത വിലയിരുത്തൽ പഠനത്തിന്റെ ഉദ്ദേശ്യം. സാമൂഹ്യ പ്രത്യാഘാത വിലയിരുത്തൽ പഠനത്തിനാവശ്യമായ വിവരശേഖരണത്തിന് പ്രാഥമികവും ദ്വിതീയവും ത്രിതീയവുമായ മേഖലകൾ അപഗ്രഥനം ചെയ്യേണ്ടതുണ്ട്.

പദ്ധതി മൂലം ഭൂവുടമകൾക്കും, പ്രസ്തുത ഭൂമിയെ ആശ്രയിച്ച് ജീവിക്കുന്ന വ്യക്തികൾക്കും ഉണ്ടാകുവാനിടയുള്ള പ്രത്യാഘാതങ്ങൾ, പദ്ധതി പ്രദേശത്തിന്റെ പ്രത്യേകതകൾ,

നിലവിലെ ഉപയോഗം, പദ്ധതി ബാധിത കുടുംബങ്ങളുടെ വിവരങ്ങൾ തുടങ്ങിയവ പഠനത്തിനാവശ്യമായ പ്രാഥമിക വിവരങ്ങളാണ്. പദ്ധതി ബാധിത പ്രദേശം സന്ദർശിച്ച് നിരീക്ഷണം നടത്തിയും പദ്ധതി ബാധിതരാകുന്ന വ്യക്തികളുമായി അഭിമുഖം നടത്തിയുമാണ് പ്രസ്തുത വിവരങ്ങൾ ശേഖരിച്ചത്. സാമൂഹ്യ പ്രത്യാഘാത വിലയിരുത്തൽ പഠന സംഘാംഗങ്ങൾ 22/08/2024 തീയതിയിൽ അർത്ഥനാധികാരിയുടെ പ്രതിനിധിയൊന്നിച്ച് പദ്ധതിപ്രദേശങ്ങൾ സന്ദർശിക്കുകയും പഠനത്തിനു വേണ്ടി തയ്യാറാക്കിയ ചോദ്യാവലി പരിശോധിച്ച് സ്ഥിരീകരിക്കുകയും ചെയ്തു. തുടർന്ന് 23/08/2024, 24/08/2024 തീയതികളിൽ പദ്ധതിബാധിതമാകുന്ന കടകളും സ്ഥാപനങ്ങളും വീടുകളും സന്ദർശിച്ച് പദ്ധതി ബാധിതരെ നേരിൽ കണ്ട്, മുൻപേ പരിശോധിച്ച് സ്ഥിരീകരിച്ച ചോദ്യാവലി ഉപയോഗിച്ച് അഭിമുഖത്തിലൂടെ വിവരങ്ങൾ ശേഖരിച്ചു. പദ്ധതി പ്രദേശങ്ങൾ സന്ദർശിച്ചപ്പോൾ നേരിൽ കാണാൻ കഴിയാത്ത ഉടമകളെ ടെലഫോണിൽ ബന്ധപ്പെട്ട് വിവരശേഖരണം നടത്തി. ഏറ്റെടുക്കുന്ന വസ്തുവിന്റെ തരം, നിലവിലെ ഉപയോഗം, വസ്തു കൈവശമായ കാലാവധി, കുടുംബാംഗങ്ങളെക്കുറിച്ചുള്ള വിവരങ്ങൾ, കുടുംബത്തിന്റെ സാമൂഹിക-സാമ്പത്തിക അവസ്ഥ, പദ്ധതിയെക്കുറിച്ചും ഭൂമി ഏറ്റെടുക്കലിനെക്കുറിച്ചും കുടുംബങ്ങൾക്കുള്ള അഭിപ്രായങ്ങൾ തുടങ്ങിയ ചോദ്യങ്ങൾ ടി ചോദ്യാവലിയിൽ ഉൾക്കൊള്ളുന്നു.

പഠനത്തിനാവശ്യമായ ദ്വിതീയ വിവരങ്ങൾ, അതായത് ഏറ്റെടുക്കുന്ന ഭൂമിയിൽ നടപ്പിലാക്കുവാൻ ഉദ്ദേശിക്കുന്ന പദ്ധതിയെക്കുറിച്ചും പദ്ധതി നിർവ്വഹകരെക്കുറിച്ചുമുള്ള വിവരങ്ങൾ കെ.ആർ.എഫ്.ബി. കോഴിക്കോട് കാര്യാലയത്തിൽ നിന്നും കൂടാതെ ഏറ്റെടുക്കുവാൻ ഉദ്ദേശിക്കുന്ന ഭൂമിയെക്കുറിച്ചുള്ള വിവരങ്ങൾ ഡെപ്യൂട്ടി കളക്ടർ (എൽ.എ), കോഴിക്കോട് കാര്യാലയത്തിൽ നിന്നുമാണ് ലഭിച്ചത്.

നിർദ്ദിഷ്ട പദ്ധതി നിർവ്വഹണവും ഭൂമി ഏറ്റെടുക്കൽ നടപടികളുമായി ബന്ധപ്പെട്ട് പ്രദേശത്തിന് അഥവാ സമൂഹത്തിന് ഉണ്ടാകുവാൻ ഇടയുള്ള പ്രത്യാഘാതങ്ങൾ പഠനത്തിന് ആവശ്യമായ ത്രിതീയ വിവരങ്ങളാണ്. പ്രദേശങ്ങളിലെ ജനപ്രതിനിധികളുമായി ടെലഫോണിലൂടെ നടത്തിയ അഭിമുഖങ്ങളിലൂടെയാണ് പ്രസ്തുത വിവരങ്ങൾ ശേഖരിച്ചത്. പദ്ധതിപ്രദേശം സന്ദർശിച്ച് നിരീക്ഷിച്ചും, സാമൂഹ്യ-സാമ്പത്തിക സർവ്വേയിലൂടെയും അഭിമുഖങ്ങളിലൂടെയും ശേഖരിച്ച വിവരങ്ങൾ ശാസ്ത്രീയമായി വിശകലനം ചെയ്ത് ക്രോഡീകരിച്ചതിന്റെയും അടിസ്ഥാനത്തിലാണ് പഠനത്തിന്റെ കരട് രേഖ തയ്യാറാക്കിയിരി

കുന്നത്. ടി രേഖ പഠനയൂണിറ്റിന്റെയും ജില്ലാഭരണ കാര്യാലയത്തി ന്റെയും വെബ് സൈറ്റുകളിൽ പ്രസിദ്ധപ്പെടുത്തുകയും പ്രാദേശിക ഭരണ കാര്യാലയങ്ങളിൽ ലഭ്യമാക്കുകയും ചെയ്തിനുശേഷം പദ്ധതിബാധിതർക്ക് അറിയിപ്പ് നൽകിക്കൊണ്ട് 20/11/2024 തീയതി ഉച്ചയ്ക്ക് ശേഷം 2.30 ന് മാവൂർ ഗ്രാമപഞ്ചായത്ത് ഹാളിലും 21/11/2024 തീയതി രാവിലെ 10.30 ന് കൊടുവള്ളി മുനിസിപ്പാലിറ്റി ഹാളിലും പബ്ലിക് ഹിയറിങ്ങുകൾ സംഘടിപ്പിക്കും. പദ്ധതിബാധിതർക്കും ജനപ്രതിനിധികൾക്കും തൽപ്പര കക്ഷികൾക്കും പദ്ധതിയെക്കുറിച്ച് അഭിപ്രായങ്ങൾ പറയുന്നതിനും സംശയങ്ങൾ ദൂരീകരിക്കുന്നതിനുമുള്ള വേദിയായിരിക്കും പബ്ലിക് ഹിയറിങ്ങുകൾ. അർത്ഥനാധികാരിയുടെയും ഭൂമി ഏറ്റെടുക്കൽ നിർവ്വഹണ ഉദ്യോഗസ്ഥന്റേയും സാന്നിധ്യം പ്രസ്തുത പബ്ലിക് ഹിയറിങ്ങിൽ പ്രതീക്ഷിക്കുന്നു.

3.3. പഠനത്തിനുപയോഗിച്ച മാതൃകാ പരിശോധനാ രീതി

സാമൂഹ്യ പ്രത്യാഘാത വിലയിരുത്തൽ പഠനത്തിന് മാതൃകാ പരിശോധനാ രീതിയേക്കാൾ പദ്ധതി ബാധിതരാകുന്ന എല്ലാ കുടുംബങ്ങളെയും ഉൾക്കൊള്ളിച്ചുകൊണ്ടുള്ള പഠനമാണ് അഭികാമ്യം. ആയതിനാൽ ഏറ്റെടുക്കുവാൻ ഉദ്ദേശിക്കുന്ന എല്ലാ വസ്തുവകകളുടെയും ഉടമകളിൽ നിന്നും സാമൂഹ്യ-സാമ്പത്തിക സർവ്വെയിലൂടെ വിവരശേഖരണം നടത്തിയിരുന്നു.

3.4. പഠനത്തിനുപയോഗിച്ച വിവരങ്ങളെയും അവ ലഭ്യമായ സ്ത്രോതസ്സുകളെക്കുറിച്ചുമുള്ള അവലോകനം

സാമൂഹ്യ പ്രത്യാഘാത വിലയിരുത്തൽ പഠന സംഘാംഗങ്ങൾ പദ്ധതിബാധിത പ്രദേശം സന്ദർശിച്ച് നിരീക്ഷണം നടത്തിയും, കൂടാതെ ഭൂവുടമകളെ നേരിൽ കണ്ട് പ്രത്യേകം തയ്യാറാക്കിയ ചോദ്യാവലി ഉപയോഗിച്ച് അഭിമുഖത്തിലൂടെയുമാണ് പഠനത്തിന് ആവശ്യമായ പ്രാഥമിക വിവരങ്ങൾ ശേഖരിച്ചത്. ഏറ്റെടുക്കുന്ന വസ്തുവിന്റെ തരം, നിലവിലെ ഉപയോഗം, വസ്തു കൈവശമായ കാലാവധി, കുടുംബാംഗങ്ങളെക്കുറിച്ചുള്ള വിവരങ്ങൾ, കുടുംബത്തിന്റെ സാമൂഹിക-സാമ്പത്തിക അവസ്ഥ, പദ്ധതിയെക്കുറിച്ചും ഭൂമി ഏറ്റെടുക്കലിനെക്കുറിച്ചും കുടുംബങ്ങൾക്കുള്ള അഭിപ്രായങ്ങൾ തുടങ്ങിയ ചോദ്യങ്ങൾ ടി ചോദ്യാവലിയിൽ ഉൾക്കൊള്ളുന്നു.



പഠനത്തിനാവശ്യമായ ദ്വിതീയ വിവരങ്ങൾ, അതായത് ഏറ്റെടുക്കുന്ന ഭൂമിയിൽ നടപ്പിലാക്കുവാൻ ഉദ്ദേശിക്കുന്ന പദ്ധതിയെക്കുറിച്ചും പദ്ധതി നിർവ്വഹകരെക്കുറിച്ചുമുള്ള വിവരങ്ങൾ കെ.ആർ.എഫ്.ബി. കോഴിക്കോട് കാര്യാലയത്തിൽ നിന്നും കൂടാതെ ഏറ്റെടുക്കുവാൻ ഉദ്ദേശിക്കുന്ന ഭൂമിയെക്കുറിച്ചുള്ള വിവരങ്ങൾ ഡെപ്യൂട്ടി കളക്ടർ (എൽ.എ), കോഴിക്കോട് കാര്യാലയത്തിൽ നിന്നുമാണ് ലഭിച്ചത്.

പദ്ധതിമൂലം പൊതുസമൂഹത്തിനുണ്ടാകുവാനിടയുള്ള പ്രത്യാഘാതങ്ങളെക്കുറിച്ചുള്ള വിവരങ്ങൾ ഭൂവുടമകളുമായും ജനപ്രതിനിധികളുമായും നടത്തിയ അഭിമുഖങ്ങളിലൂടെ മനസിലാക്കി.

3.5. തത്പരകക്ഷികളുമായി നടത്തിയ കൂടിയാലോചന, പബ്ലിക് ഹിയറിംഗ് എന്നിവയുടെ സംക്ഷിപ്ത വിവരങ്ങൾ

പഠനവുമായി ബന്ധപ്പെട്ട് എസ്.ഐ.എ.പഠനസംഘം നടത്തിയ പ്രവർത്തനങ്ങൾ പട്ടിക 3.5.1 ൽ നൽകിയിരിക്കുന്നു

പട്ടിക 3.5.1. പഠനവുമായി ബന്ധപ്പെട്ട് നടത്തിയ പ്രവർത്തനങ്ങൾ

പ്രവർത്തനങ്ങൾ	തീയതി
കെ.ആർ.എഫ്.ബി. ഉദ്യോഗസ്ഥനൊന്നിച്ച് പദ്ധതി പ്രദേശം സന്ദർശനവും, പഠന ചോദ്യാവലിയുടെ പരിശോധനയും	22.08.2024
പദ്ധതി പ്രദേശത്ത് സന്ദർശനവും സാമൂഹ്യ സാമ്പത്തിക സർവ്വേ	22.08.2024, 23.08.2024, 24.08.2024
മാവൂർ പഞ്ചായത്ത് സന്ദർശനവും വൈസ് പ്രസിഡന്റുമായി കൂടിക്കാഴ്ചയും	16/01/2024
പദ്ധതി പ്രദേശത്തെ ഏതാനും ജനപ്രതിനിധികളുമായി ടെലഫോണിൽ അഭിമുഖം	24.09.2024
കരട് രേഖ പ്രസിദ്ധപ്പെടുത്തൽ	4/11/2024

സാമൂഹ്യ പ്രത്യാഘാത വിലയിരുത്തൽ പഠനത്തിന്റെ ഭാഗമായി 20/11/2024 തീയതി ഉച്ചയ്ക്ക് ശേഷം 2.30 ന് മാവൂർ ഗ്രാമപഞ്ചായത്ത് ഹാളിലും 21/11/2024 തീയതി രാവിലെ 10.30 ന് കൊടുവള്ളി മുനിസിപ്പാലിറ്റി ഹാളിലും പബ്ലിക് ഹിയറിംഗുകൾ സംഘടിപ്പിക്കുവാൻ ഉദ്ദേശിക്കുന്നു

അദ്ധ്യായം 4 സ്ഥലത്തിന്റെ മൂല്യനിർണ്ണയം

4.1. ഭൂപടത്തിന്റെയും സ്ഥലത്തെ പ്രാഥമിക സ്രോതസ്സുകളുടെയും സഹായത്തോടെ പദ്ധതിപ്രദേശത്തിന്റെ വിവരണം

കോഴിക്കോട് ജില്ലയിൽ, കൊടുവള്ളി മുനിസിപ്പാലിറ്റിയിലെ 15, 19, 20, 23, 27, 28 ഡിവിഷനുകളിലും, ചാത്തമംഗലം പഞ്ചായത്തിലെ 2, 5, 6, 12, 13, 14, 21, 23 വാർഡുകളിലും, മാവൂർ പഞ്ചായത്തിലെ 7, 8, 9, 10, 12, 13 വാർഡുകളിലും ഉൾപ്പെടുന്നവയാണ് പദ്ധതി പ്രദേശങ്ങൾ. മാവൂർ-എൻ.ഐ.ടി.-കൊടുവള്ളി റോഡിന് ഇരുവശങ്ങളിലുമുള്ള വീടുകളോടും കടകളോടും, മോസ്ക്കുകൾ, സ്കൂൾ തുടങ്ങിയ സ്ഥാപനങ്ങളോടും അനുബന്ധമായി കിടക്കുന്ന ഭൂമിയും, കൃഷിയിടങ്ങളുമാണ് പദ്ധതി ക്കായി ഏറ്റെടുക്കപ്പെടുന്നത്. എൻ.ഐ.ടി, എം.വി.ആർ.ക്യാൻസർ സെന്റർ എന്നീ സ്ഥാപനങ്ങളും പദ്ധതി പ്രദേശത്തിന് സമീപത്തായി സ്ഥിതി ചെയ്യുന്നു. മാവൂർ ജംഗ്ഷനിൽ നിന്ന് തുടങ്ങി വെള്ളലശേരി ജംഗ്ഷൻ, കാട്ടാങ്ങൽ ജംഗ്ഷൻ, എൻ.ഐ.ടി. റോഡ് എന്നിവിടങ്ങളിലൂടെ കടന്ന് സംസ്ഥാന പാത 68 ൽ കൊടുവള്ളി ജംഗ്ഷൻ വരെയാണ് റോഡ് വികസിപ്പിക്കുവാൻ ഉദ്ദേശിക്കുന്നത്.

4.2. പദ്ധതിയുടെ സ്വാധീനം മൂലം മൊത്തത്തിലുള്ള പ്രത്യാഘാതം (ഏറ്റെടുക്കുന്ന പദ്ധതിപ്രദേശത്തിന്റേത് മാത്രമല്ല)

മാവൂർ-എൻ.ഐ.ടി.-കൊടുവള്ളി റോഡ് മതിയായ സൗകര്യങ്ങളോടുകൂടി വികസിപ്പിക്കുമ്പോൾ പ്രദേശത്തുകൂടെ സുഗമമായ ഗതാഗതം സാധ്യമാകും. പദ്ധതിക്ക് വെണ്ടി റോഡിന് ഇരുവശത്തു നിന്നും ഭൂമി ഏറ്റെടുക്കുമ്പോൾ കുടുംബങ്ങളെ കൂടി ഒഴിപ്പിക്കേണ്ടി വരുന്നില്ല. ഉപജീവനമാർഗം നഷ്ടമാകാൻ എന്നതും നാമമാത്രമായാണ് ഉണ്ടാകുന്നത് എന്ന് മനസിലാക്കുന്നു. റോഡിന് ഇരുവശങ്ങളിലുമുള്ള കെട്ടിടങ്ങൾക്കും വലിയ തോതിലുള്ള പ്രത്യാഘാതങ്ങൾ ഉണ്ടാകുന്നില്ല എന്ന് വിലയിരുത്തപ്പെടുന്നു. റോഡിന് ഇരുവശങ്ങളിലുമുള്ള ഭൂമിയുടെ ചുറ്റുമതിലുകൾ, ഏകദേശം 90 ഉടമകളുടെ, പുനർ നിർമ്മിക്കേണ്ടി വരും എന്നതും, മരങ്ങൾ മുറിച്ച് മാറ്റേണ്ടി വരും എന്നതുമാണ് കൂടുതലായും കാണുന്ന പ്രത്യാഘാതങ്ങൾ

നിർദ്ദിഷ്ട ഭൂമി ഏറ്റെടുക്കൽ മൂലം ഉണ്ടാകുവാനിടയുള്ള പ്രത്യാഘാതങ്ങൾ അധ്യായം 1ൽ പട്ടിക 1.5.1.ൽ വിശദീകരണം ചെയ്തിട്ടുണ്ട്. ഏറ്റെടുക്കലിൽ ഉൾപ്പെട്ടിട്ടുള്ള ഉടമകളുടെ വിവരങ്ങളും, ഓരോ ഉടമയ്ക്കും ഉണ്ടാകുവാനിടയുള്ള നഷ്ടങ്ങളും ടി റിപ്പോർട്ടിന്റെ അനുബന്ധം 1 ൽ നൽകിയിട്ടുണ്ട്.

4.3. പദ്ധതിയ്ക്കാവശ്യമായ മൊത്തം ഭൂമി

2024 ജൂലൈ 10 തീയതിയിലെ കേരള ഗസറ്റ് (അസാധാരണം) നമ്പർ 2225 വാല്യം 13 ൽ പ്രസിദ്ധപ്പെടുത്തിയ കോഴിക്കോട് ജില്ലാ കളക്ടറുടെ 8/7/2024 തീയതിയിലെ ഫോറം നമ്പർ 4 വിജ്ഞാപനം (DCKKD/8275/2022/B4) അനുസരിച്ച് കോഴിക്കോട് ജില്ലയിൽ മാവൂർ-എൻ.ഐ.ടി.-കൊടുവള്ളി റോഡ് വികസിപ്പിക്കുന്നതിന് ഏകദേശം 0.9345 ഹെക്ടർ ഭൂമിയാണ് ആവശ്യമായി വരുന്നത്. ടി ഭൂമി മാവൂർ, പൂളക്കോട്, ചാത്തമംഗലം, കൊടുവള്ളി വില്ലേജുകളിൽ ഉൾപ്പെടുന്നു.

4.4. പദ്ധതി ബാധിത പ്രദേശത്തിന്റെ സമീപത്ത് പൊതു വിനിയോഗത്തിലുള്ള സ്ഥലം ഉണ്ടെങ്കിൽ അതിന്റെ നിലവിലെ ഉപയോഗം

മാവൂർ-എൻ.ഐ.ടി.-കൊടുവള്ളി റോഡിന്റെ വിവിധ പ്രദേശങ്ങളിൽ റോഡിനോട് ചേർന്ന് സർക്കാർ പുറമ്പോക്ക് ഭൂമിയുള്ളതായി സർവ്വെയിൽ വിവരദാതാക്കൾ പ്രതികരിച്ചിരുന്നു.

4.5. നേരത്തെ വാങ്ങിയതോ, അന്യാധീനപ്പെട്ടതോ, പണയപ്പെടുത്തിയതോ അല്ലെങ്കിൽ ഏറ്റെടുത്തതോ ആയ ഭൂമി, ഏറ്റെടുക്കപ്പെടുന്ന ഓരോ ഭൂഭാഗത്തിന്റെയും പദ്ധതി പ്രകാരമുള്ള ഉപയോഗം പദ്ധതിക്ക് വേണ്ടി മുൻപേ സ്ഥലം ഏറ്റെടുത്തിട്ടില്ല

4.6. ഏറ്റെടുക്കുന്ന സ്ഥലത്തിന്റെ അളവും പ്രദേശവും

കോഴിക്കോട് താലൂക്കിൽ ഉൾപ്പെടുന്ന മാവൂർ, പൂളക്കോട്, ചാത്തമംഗലം വില്ലേജുകളിൽ നിന്നും താമരശേരി താലൂക്കിലെ കൊടുവള്ളി വില്ലേജിൽ നിന്നുമാണ് മാവൂർ-എൻ.ഐ.ടി.-കൊടുവള്ളി റോഡിന്റെ വികസനത്തിനായി സ്ഥലം ഏറ്റെടുക്കുന്നത്.

ഏകദേശം 0.9345 ഹെക്ടർ ഭൂമിയാണ് ഏറ്റെടുക്കുവാനായി വിജ്ഞാപനം ചെയ്തിരിക്കുന്നത്.

4.7. ആഘാത ബാധിത ഭൂമിയുടെ തരവും നിലവിലെ ഉപയോഗവും, കൃഷി ഭൂമിയാണെങ്കിൽ ജലസേചനം, വിള തുടങ്ങിയ വിവരങ്ങൾ

സാമൂഹ്യപ്രത്യാഘാത വിലയിരുത്തൽ പഠനത്തിന്റെ ഭാഗമായി നടത്തിയ സർവ്വേയിൽ ഭൂവുടമകളിൽ നിന്ന് ലഭ്യമായ വിവരങ്ങളുടെ അടിസ്ഥാനത്തിൽ പദ്ധതിബാധിത ഭൂമിയുടെ തരവും നിലവിലെ ഉപയോഗവും തുടർന്ന് പ്രതിപാദിക്കുന്നു.

ചിത്രം 4.7.1. പദ്ധതിബാധിതഭൂമിയുടെ തരം

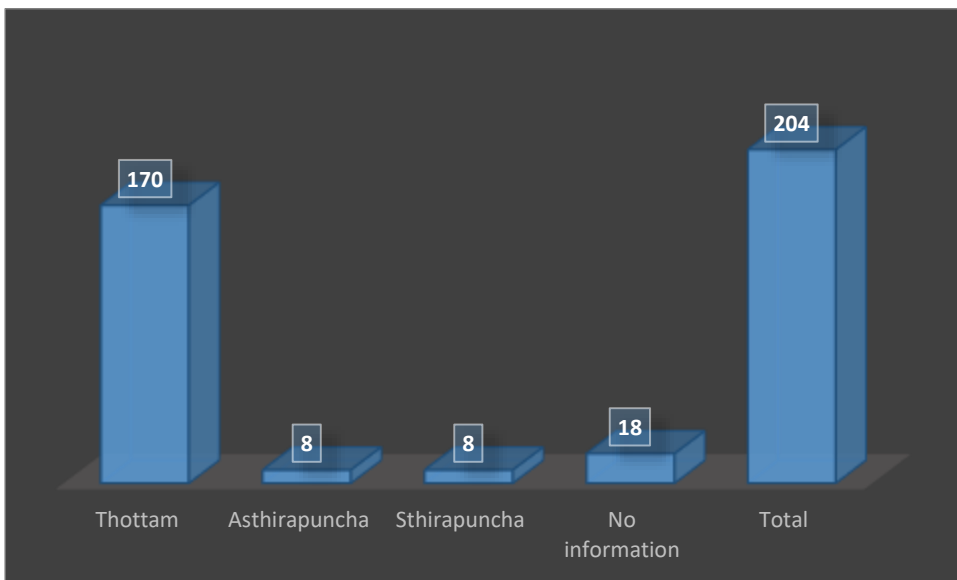

സാമൂഹ്യ പ്രത്യാഘാത വിലയിരുത്തൽ പഠന സംഘം കണ്ടെത്തിയ 204 ഭൂവുടമകളിൽ 170 ഉടമകളുടെ ഭൂമി തോട്ടം വിഭാഗത്തിലും, 8 ഉടമകളുടെ ഭൂമി അസ്ഥിര പുഞ്ച വിഭാഗത്തിലും, 8 ഉടമകളുടെ ഭൂമി സ്ഥിര പുഞ്ച വിഭാഗത്തിലും ഉൾപ്പെടുന്നു. 18 ഉടമകളിൽ നിന്ന് ടി വിവരം ലഭിച്ചില്ല

ചിത്രം 4.7.2. പദ്ധതിബാധിതഭൂമിയുടെ നിലവിലെ ഉപയോഗം.

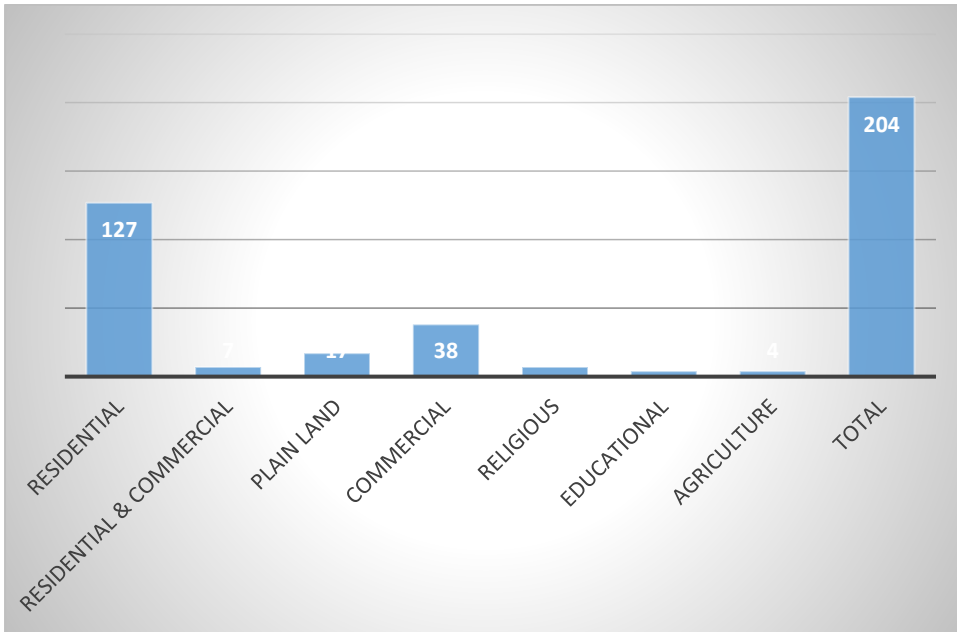

പദ്ധതി ബാധിത ഭൂമിയുടെ നിലവിലെ ഉപയോഗം വിലയിരുത്തുമ്പോൾ, 127 ഉടമകളുടെ ഭൂമി താമസത്തിനും, 38 ഉടമകളുടെ ഭൂമി കച്ചവട ആവശ്യത്തിനും, 4 ഉടമകളുടെ ഭൂമി താമസത്തിനും കച്ചവട ആവശ്യത്തിനുമായും, 4 ഉടമകളുടെ ഭൂമി കൃഷിക്കും, ഉപയോഗിക്കുന്നതായി മനസിലാക്കുന്നു. 17 ഉടമകളുടെ ഭൂമി തരിശ് ഭൂമിയാണ്. പദ്ധതി ബാധിതമാകുന്ന 4 ഉടമകളുടെ ഭൂമി വിദ്യാഭ്യാസ സ്ഥാപനങ്ങളോട് അനുബന്ധമായതും, 7 ഉടമകളുടെ ഭൂമി ആരാധനാലയങ്ങളോട് അനുബന്ധമായതുമാണ്.

4.8. കൈവശഭൂമിയുടെ അളവ്, ഉടമസ്ഥതയുടെ രീതി, സ്ഥലത്തിന്റെ കിടപ്പ്, വാസയോഗ്യമായ വീടുകളുടെ എണ്ണം

പദ്ധതിപ്രദേശത്ത് ഭൂവുടമകൾക്ക് കൈവശമായ ഭൂമിയുടെ ആകെ അളവിനെ സംബന്ധിച്ച വിവരങ്ങൾ 155 ഉടമകളിൽ നിന്നാണ് ലഭിച്ചത്. ലഭ്യമായ വിവരം അനുസരിച്ച് ഭൂവുടമകൾക്ക് പദ്ധതിപ്രദേശത്ത് കൈവശമായ ഭൂമിയുടെ അളവ് പട്ടിക 4.8.1-ൽ നൽകിയിരിക്കുന്നു.

പട്ടിക 4.8.1 : ഭൂവുടമകൾക്ക് പദ്ധതിപ്രദേശത്ത് ആകെ കൈവശമായ ഭൂമി

ക്രമ നമ്പർ	കൈവശഭൂമിയുടെ അളവ്	ഉടമകളുടെ എണ്ണം
1	5 സെന്റിൽ താഴെ	23
2	5-10 സെന്റ്	33
3	10-15 സെന്റ്	31
4	15-25 സെന്റ്	24
5	25-40 സെന്റ്	19
6	40-60 സെന്റ്	14
7	60 സെന്റ്-1 ഏക്കർ	7
5	1 ഏക്കറും അതിൽ കൂടുതലും	4
ടി വിവരം നൽകിയ ആകെ ഉടമകൾ		155

പദ്ധതിബാധിത വസ്തുവകകളിൽ 175 എണ്ണം വ്യക്തിഗത ഉടമസ്ഥതയിലും, 17 എണ്ണം വ്യക്തികളുടെ കൂട്ടുടമസ്ഥതയിലുമുള്ളതാണെന്ന് മനസിലാക്കുന്നു. 7 എണ്ണം ആധ്യാൽമിക സ്ഥാപനങ്ങളുടെ ഉടമസ്ഥതയിലുള്ളതാണ്. സംസ്ഥന സർക്കാരിന്റെ കീഴിലുള്ള 2 വിദ്യാഭ്യാസ സ്ഥാപനങ്ങളുടെ സ്ഥലങ്ങളും 2 തദ്ദേശ സ്വയം ഭരണ സ്ഥാപനങ്ങളുടെ സ്ഥലങ്ങളും കൂടാതെ കേന്ദ്ര സർക്കാരിന്റെ കീഴിലുള്ള എൻ.ഐ.ടി. യുടെ സ്ഥലവും ഏറ്റെടുക്കലിൽ ഉൾപ്പെട്ടിട്ടുണ്ട്.

പദ്ധതിബാധിത വസ്തുവകകൾ ഉടമകൾക്ക് കൈവശമായ കാലാവധിയെക്കുറിച്ചുള്ള വിവരങ്ങൾ 150 ഉടമകളിൽ നിന്നാണ് ലഭിച്ചത്. പ്രസ്തുത വിവരങ്ങൾ പട്ടിക 4.8.2.ൽ നൽകിയിരിക്കുന്നു.

പട്ടിക 4.8.2. ഭൂവുടമകൾക്ക് പദ്ധതിബാധിത വസ്തു കൈവശമായ കാലാവധി

ക്രമ നമ്പർ	കൈവശമായ കാലയളവ്	ഉടമകളുടെ എണ്ണം
1	5 വർഷത്തിനുള്ളിൽ	20
2	5-15 വർഷം	42
3	15-30 വർഷം	52

4	30-45 വർഷം	18
5	45-60 വർഷം	15
6	60 വർഷവും അതിൽ കൂടുതലും	3
7	വിവരം ലഭ്യമല്ലാത്തത്	19
ആകെ		150

പദ്ധതിപ്രദേശങ്ങളിൽ ജനവാസസ്ഥലങ്ങൾ ഉൾപ്പെടുന്നുണ്ട്. എന്നിരുന്നാലും 1 ഉടമ വാടകക്ക് നൽകിയിരിക്കുന്ന ഒരു വീട് മാത്രമേ പദ്ധതിബാധിതമാകുന്നുള്ളൂ എന്ന് മനസിലാക്കുന്നു

4.9 കഴിഞ്ഞ 3 വർഷക്കാലത്തെ ഭൂമി കൈമാറ്റവും വിലയും ഉപയോഗവും

ഭൂവുടമകൾ സർവ്വേയിൽ നൽകിയ വിവരമനുസരിച്ച് പദ്ധതിബാധിതമാകുന്ന വസ്തുക്കളിൽ 4 വസ്തുക്കൾ നിലവിലെ അവകാശികൾക്ക് കഴിഞ്ഞ 3 വർഷത്തിനുള്ളിൽ കൈമാറ്റം ചെയ്യപ്പെട്ടതാണെന്ന് മനസിലാക്കുന്നു

പദ്ധതിബാധിത വസ്തുക്കളുടെ ഉപയോഗത്തിൽ കഴിഞ്ഞ 3 വർഷക്കാലത്തിനിടയിൽ മാറ്റമുള്ളതായി വിവരം ലഭിച്ചിട്ടില്ല.

അദ്ധ്യായം 5

ആഘാതബാധിത കുടുംബങ്ങളെക്കുറിച്ചും വസ്തുവകകളെക്കുറിച്ചുമുള്ള കണക്ക്

കോഴിക്കോട് ജില്ലയിൽ മാവൂർ-എൻ.ഐ.ടി.-കൊടുവള്ളി റോഡ് വികസിപ്പിക്കുന്നതിന് ഏറ്റെടുക്കുവാൻ വിജ്ഞാപനം ചെയ്തിരിക്കുന്ന വസ്തുവകകളുടെ ഉടമകളുടെ വിവരങ്ങളും ഏറ്റെടുക്കപ്പെടുന്ന ഭൂമിയിലെ ആസ്തികളുടെ വിവരങ്ങളും ഈ അദ്ധ്യായത്തിൽ പ്രതിപാദിക്കുന്നു.

5.1. കുടുംബങ്ങളുടെ എണ്ണം

ഒരു പൊതു ആവശ്യത്തിനു വേണ്ടി ഭൂമി ഏറ്റെടുക്കുമ്പോൾ പ്രത്യക്ഷവും പരോക്ഷവുമായ പ്രത്യാഘാതങ്ങൾ ഉണ്ടാകുവാൻ സാധ്യതയുണ്ട്. ഏറ്റെടുക്കുന്ന സ്ഥലത്തിന്റെ ഉടമകളെ പദ്ധതിയുടെ പ്രത്യക്ഷ പ്രത്യാഘാത ബാധിതരായും, ഉപജീവനത്തിനോ, താമസത്തിനോ, മറ്റേതെങ്കിലും അടിസ്ഥാന സൗകര്യങ്ങൾക്ക് വേണ്ടിയോ ഏറ്റെടുക്കുന്ന സ്ഥലത്തെ ആശ്രയിച്ച് കൊണ്ടിരിക്കുന്ന കുടുംബങ്ങളെ പദ്ധതിയുടെ പരോക്ഷ ആഘാത ബാധിതരായും കാണേണ്ടതാണ്. പദ്ധതിപ്രദേശത്ത് വ്യാപാര-വ്യവസായങ്ങൾ നടക്കുന്ന കെട്ടിടങ്ങളിൽ ചിലത് ചെറിയ തോതിൽ പദ്ധതിബാധിതമാകുന്നതിനാൽ നിർദ്ദിഷ്ട പദ്ധതിക്ക് പരോക്ഷമായ പ്രത്യാഘാതങ്ങളുമുണ്ട് എന്ന് മനസിലാക്കുന്നു.

5.1.1. പദ്ധതിയുടെ പ്രത്യക്ഷ പ്രത്യാഘാത ബാധിത കുടുംബങ്ങൾ (സ്വന്തം ഭൂമി നഷ്ടപ്പെടുന്നവർ)

പദ്ധതിക്കായി അടയാളപ്പെടുത്തിയിരിക്കുന്ന വസ്തുവകകളുടെ 204 ഉടമകളെയാണ് സാമൂഹ്യപ്രത്യാഘാത വിലയിരുത്തൽ പഠന യൂണിറ്റ് കണ്ടെത്തിയത്. പ്രസ്തുത ഉടമകളുടെ പേര് വിവരങ്ങളും, പ്രദേശത്ത് ഏറ്റെടുക്കലിനായി അടയാളപ്പെടുത്തിയിരിക്കുന്ന പ്രകാരം ഉടമകൾക്ക് നഷ്ടമായേക്കാവുന്ന ആസ്തികളുടെ ഏകദേശ വിവരങ്ങളും ടി റിപ്പോർട്ടിൽ അനുബന്ധം 1 ആയി നൽകിയിരിക്കുന്നു

5.2. വനാവകാശം നഷ്ടപ്പെടുന്ന പട്ടിക വർഗ്ഗ/ആദിവാസി കുടുംബങ്ങൾ

അത്തരം കുടുംബങ്ങൾ പദ്ധതിപ്രദേശത്തില്ല

5.3. പൊതുവിഭവങ്ങൾ ആഘാത ബാധിതമാകുന്നതുമൂലം ഉപജീവനമാർഗം നഷ്ടപ്പെടുന്ന കുടുംബങ്ങൾ

പൊതുവിഭവങ്ങൾ പദ്ധതിപ്രദേശത്തില്ല

5.4. കേന്ദ്ര-സംസ്ഥാന സർക്കാരുകളുടെ ഏതെങ്കിലും പദ്ധതിയിലൂടെ ലഭിച്ച സ്ഥലം ഏറ്റെടുക്കപ്പെടുന്ന കുടുംബങ്ങൾ

കൊടുവള്ളി മുനിസിപ്പാലിറ്റിയുടെ ഉടമസ്ഥതയിലുള്ളതും, കുടുംബങ്ങൾക്ക് കൈവശരേഖ ലഭിച്ചിട്ടുള്ള ഭൂമിയും ഏറ്റെടുക്കലിനായി മാർക്ക് ചെയ്യപ്പെട്ടിട്ടുണ്ട് എന്ന് മനസിലാക്കുന്നു. നിലവിലെ മാർക്കിങ്ങ് പ്രകാരം കുടുംബങ്ങളുടെ വീടുകൾ പദ്ധതിബാധിതമാകുന്നില്ല

5.5. മൂന്ന് (3) വർഷമോ അതിലധികമോ ഏറ്റെടുക്കപ്പെടുന്ന നഗര പ്രദേശത്ത് താമസിക്കുന്ന കുടുംബങ്ങൾ

കുടുംബങ്ങൾ താമസിക്കുന്ന വീടുകൾ പദ്ധതിബാധിതമാകുന്നില്ല

5.6. മൂന്ന് (3) വർഷമോ അതിലധികമോ ഏറ്റെടുക്കപ്പെടുന്ന ഭൂമിയിൽ പ്രാഥമിക ജീവനോപാധിയായി ആശ്രയിച്ചിരുന്ന കുടുംബങ്ങൾ

നിർമ്മിതികൾ വളരെ കുറവ് അളവിൽ മാത്രമേ പദ്ധതിബാധിതമാകുന്നുള്ളൂ എന്നതിനാൽ നിലവിലെ അടയാളപ്പെടുത്തൽ അനുസരിച്ച് ഉപജീവനമാർഗത്തെ കാര്യമായി ബാധിക്കപ്പെടുന്നില്ല എന്ന് മനസിലാക്കുന്നു. എന്നിരുന്നാലും ചെറിയ തോതിലെങ്കിലും പദ്ധതിബാധിതമാകുന്ന കെട്ടിടങ്ങൾക്ക് അറ്റകുറ്റ പണി വേണ്ടി വരുന്ന അവസരത്തിൽ പ്രസ്തുത കെട്ടിടങ്ങളിൽ ഉപജീവനപ്രവർത്തനങ്ങൾ നടത്തുന്ന വ്യക്തികൾക്കും തൊഴിലാളികൾക്കും താൽക്കാലികമായി ഉപജീവനം തടസപ്പെടുവാൻ സാധ്യതയുണ്ട്. കൂടാതെ വീടിന്റെ മുൻവശത്തെ സ്ഥലം നഷ്ടമാകുന്നതുമൂലം കളിമൺ പാത്രനിർമ്മാണം നടത്തി ഉപജീവനം നടത്തുന്ന ഒരു കുടുംബത്തിന് ഉപജീവനമാർഗം തുടർന്ന് നടത്തുവാൻ ബുദ്ധിമുട്ട് ആയിരിക്കും എന്ന് ടി കുടുംബം ആശങ്കപ്പെടുന്നു.

5.6.1. പദ്ധതിയുടെ പരോക്ഷ ആഘാതബാധിതർ (ഏറ്റെടുക്കപ്പെടുന്നത് സ്വന്തം ഭൂമിയല്ലെങ്കിലും പരോക്ഷമായി ആഘാതബാധിതരാകുന്നവർ)

കെട്ടിടങ്ങൾക്ക് അറ്റകുറ്റപണി വേണ്ടിവരുന്ന സാഹചര്യത്തിൽ താൽക്കാലികമായി ഉപജീവനം തടസപ്പെട്ടേക്കാവുന്ന വ്യക്തികളിൽ ഭൂവുടമകൾ അല്ലാത്ത വാടകക്കാരും തൊഴിലാളികളുമുണ്ട്. പ്രസ്തുത വ്യക്തികളിൽ 3 വർഷമോ അതിലധികമോ ആയി പദ്ധതിബാധിത കെട്ടിടങ്ങളിൽ പ്രവർത്തിക്കുന്നവരെ പദ്ധതിയുടെ പരോക്ഷ ആഘാതബാധിതരായി കാണാവുന്നതാണ്. ടി വ്യക്തികളുടെ വിവരങ്ങൾ അനുബന്ധം 2 ആയി നൽകിയിട്ടുണ്ട്.

5.6.2. ഫലദായക വസ്തുക്കളുടെയും പ്രത്യേക സ്ഥലങ്ങളുടെയും വിവരപട്ടിക

ഏറ്റെടുക്കപ്പെടുന്ന സ്ഥലങ്ങളിൽ തെങ്ങ്, കവുങ്ങ്, മാവ് തുടങ്ങിയ ധാരാളം ഫലദായക വൃക്ഷങ്ങളുണ്ട്. പദ്ധതിബാധിതമായേക്കാവുന്ന വൃക്ഷങ്ങളുടെ ഏകദേശ വിവരങ്ങൾ ടി റിപ്പോർട്ടിന്റെ അനുബന്ധം 1 ൽ ഉൾപ്പെടുത്തിയിട്ടുണ്ട്. കൂടാതെ കൈത്തുട്ടിമുക്ക് ഏരിയ മുസ്ലീം ജുമായത്ത് കമ്മിറ്റി, ചൂലൂർ വെള്ളലശേരി ജുമായത്ത് പള്ളി, കൊട്ടിമുക്ക് ജുമാ മസ്ജിദ്, കിഴക്കും പറമ്പ് ജുമാമസ്ജിദ് & ദർസ് പള്ളി, വെള്ളലശേരി ജുമാമസ്ജിദ്, മസ്ജിദുൽ സലാം, തലപെരുമണ്ണ, കീഴ്പ്പായിൽ പള്ളി, കൊടുവള്ളി എന്നീ ആരാധനാലയങ്ങളും, ഗവണ്മെന്റ് മാപ്പിള എൽ. പി.സ്കൂൾ, തലപെരുമണ്ണ, എയ്ഡഡ് എൽ.പി.സ്കൂൾ ചൂലൂർ, നാഷണൽ ഇൻസ്റ്റിറ്റ്യൂട്ട് ഓഫ് ടെക്നോളജി കൊടുവള്ളി എന്നീ വിദ്യാഭ്യാസസ്ഥാപനങ്ങളും പദ്ധതി പ്രദേശത്തുണ്ട്.

.

അദ്ധ്യായം 6

സാമൂഹ്യ സാമ്പത്തിക സാംസ്കാരിക രൂപരേഖ

ഭൂവുടമകളുടെയും പദ്ധതിപ്രദേശത്തിൻറെയും സാമൂഹികവും സാമ്പത്തികവും സാംസ്കാരികവുമായ പശ്ചാത്തലങ്ങളാണ് ഈ അദ്ധ്യായത്തിൽ വിശകലനം ചെയ്യുന്നത്.

6.1. പദ്ധതിപ്രദേശത്തെ ജനസംഖ്യാപരമായ വിവരങ്ങൾ

പദ്ധതിബാധിതരാകുന്ന 134 ഉടമകളുടെ കുടുംബങ്ങളാണ് പദ്ധതിപ്രദേശത്ത് താമസിക്കുന്നത്. പദ്ധതിപ്രദേശത്ത് താമസിക്കുന്നത്. പ്രസ്തുത കുടുംബങ്ങളിലെ ജനസംഖ്യാപരമായ വിവരങ്ങൾ തുടർന്ന് നൽകിയിരിക്കുന്നു.

പട്ടിക 6.1.1. പദ്ധതിപ്രദേശത്ത് താമസിക്കുന്ന കുടുംബങ്ങളിലെ ജനസംഖ്യാപരമായ വിവരങ്ങൾ

പ്രായം	പുരുഷൻ	സ്ത്രീ
0-18	98	97
18-60	199	218
60 ന് മുകളിൽ	62	65
ആകെ	359	380

പദ്ധതിപ്രദേശത്ത് താമസിക്കുന്നതും പദ്ധതിബാധിതരാകുന്നതുമായ 134 കുടുംബങ്ങളിലെ ആകെ ജനസംഖ്യ 739 ആണെന്നും ഇവരിൽ 359 പേർ പുരുഷന്മാരും 380 പേർ സ്ത്രീകളുമാണെന്നും മനസിലാക്കുന്നു. പ്രായവും ലിംഗഭേദവും അനുസരിച്ചുള്ള കുടുംബാംഗങ്ങളുടെ എണ്ണം പട്ടിക 6.1.1.ൽ നൽകിയിരിക്കുന്നു

6.2. വരുമാനവും ദാരിദ്ര്യതലവും

പദ്ധതി ബാധിതമാകുന്ന വസ്തുവകകളിൽ 11 എണ്ണം സ്ഥാപനങ്ങളുടെ ഉടമസ്ഥതയിലുള്ളതാണ്. അവശേഷിക്കുന്ന 193 കുടുംബങ്ങളിൽ നടത്തിയ സാമൂഹ്യ സാമ്പത്തിക സർവ്വേയിൽ കുടുംബങ്ങളുടെ സാമ്പത്തിക സ്ഥിതിയെക്കുറിച്ചുള്ള ചോദ്യങ്ങൾ

ഉൾപ്പെടുത്തിയിരുന്നു. കുടുംബങ്ങളുടെ പ്രധാന വരുമാനമാർഗത്തെക്കുറിച്ചുള്ള ചോദ്യത്തിന് 144 ഉടമകളാണ് പ്രതികരിച്ചത്. സർവ്വെയിൽ ലഭ്യമായ വിവരമനുസരിച്ച് 144 ഉടമകളുടെ പ്രധാന ഉപജീവനമാർഗം പട്ടിക 6.2.1.ൽ നൽകിയിരിക്കുന്നു

പട്ടിക 6.2.1.: പദ്ധതിബാധിത കുടുംബങ്ങളുടെ പ്രധാന ഉപജീവനമാർഗം

ക്രമ നമ്പർ	ഉപജീവനമാർഗം	കുടുംബങ്ങളുടെ എണ്ണം
1	കൃഷി	11
2	ബിസിനസ്	35
3	സർക്കാർ ജോലി	10
4	സ്വകാര്യമേഖലയിൽ ജോലി	12
5	വിദഗ്ദ്ധ തൊഴിലാളി	12
6	പ്രവാസി	15
7	അവിദഗ്ദ്ധ തൊഴിലാളി	15
8	കെട്ടിടവാടക	11
9	ഡോക്ടർ	1
10	പെൻഷൻ	17
11	അദ്ധ്യാപകൻ	3
12	ബാങ്ക് ജോലി	2
	ആകെ	144

ചിത്രം 6.2.1.: പദ്ധതിബാധിത കുടുംബങ്ങൾക്ക് ലഭ്യമായ റേഷൻ കാർഡിന്റെ വിവരങ്ങൾ

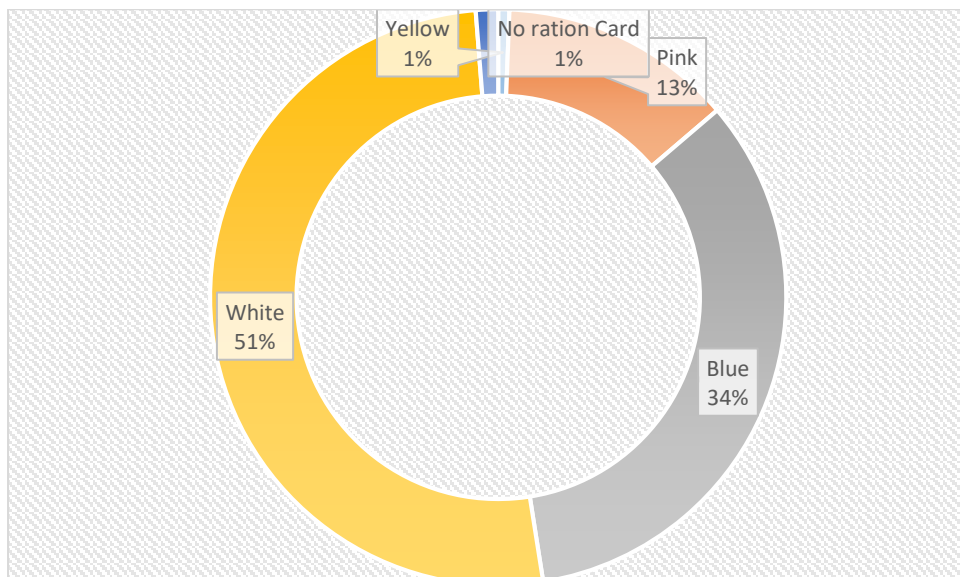

പൊതുവിതരണ സമ്പ്രദായമനുസരിച്ച്, പദ്ധതിബാധിത കുടുംബങ്ങളിൽ 1% കുടുംബങ്ങൾക്ക് മഞ്ഞ നിറത്തിലും, 13% കുടുംബങ്ങൾക്ക് പിങ്ക് നിറത്തിലും, 34%

കുടുംബങ്ങൾക്ക് നീലനിറത്തിലും, 51% കുടുംബങ്ങൾക്ക് വെള്ളനിറത്തിലുമുള്ള റേഷൻ കാർഡാണ് ലഭ്യമായിട്ടുള്ളത് എന്ന് മനസിലാക്കുന്നു. റേഷൻ കാർഡ് ലഭിച്ചിട്ടില്ലാത്ത 1% കുടുംബങ്ങൾ പദ്ധതി പ്രദേശത്തുണ്ട് എന്ന് മനസിലാക്കുന്നു.

ചിത്രം 6.2.2.: പദ്ധതിബാധിത കുടുംബങ്ങളിലെ വരുമാനദാതാക്കളുടെയും ആശ്രിതരുടെയും അനുപാതം.

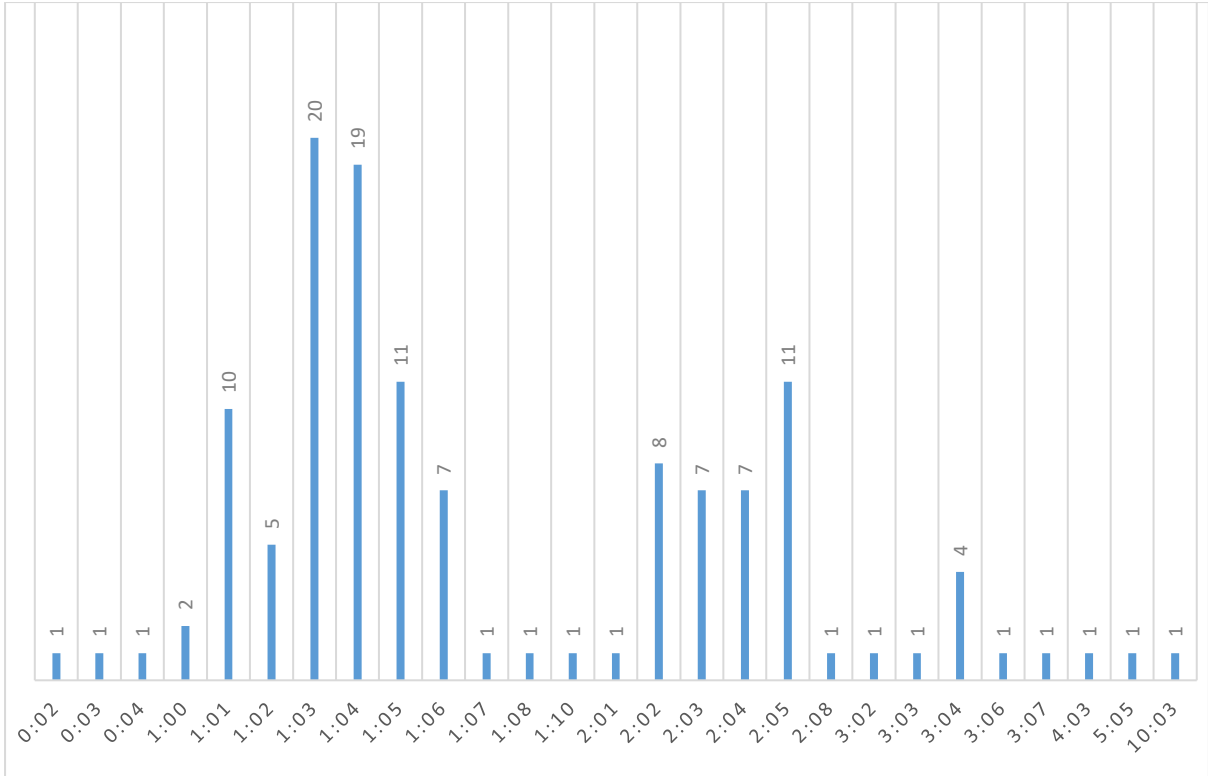

പദ്ധതിബാധിതരാകുന്ന 126 കുടുംബങ്ങളിൽ നിന്ന് ലഭിച്ച വിവരമനുസരിച്ച് കുടുംബങ്ങളിലെ വരുമാനദാതാക്കളുടെയും ആശ്രിതരുടെയും അനുപാതം ചിത്രം 6.2.2 ൽ നൽകിയിരിക്കുന്നു. ലഭ്യമായ വിവരമനുസരിച്ച് പദ്ധതിബാധിതരിൽ വരുമാനദാതാക്കൾ ആരും ഇല്ലാത്ത 3 കുടുംബങ്ങൾ ഉണ്ടെന്നും 51 കുടുംബങ്ങളിൽ ആശ്രിതരുടെ എണ്ണം യഥാക്രമം 2,3,4 ആണെന്നും മനസിലാക്കുന്നു.

6.3. ദുർബല ജനവിഭാഗം

പദ്ധതിബാധിതരാകുന്ന ഭൂവുടമകളിൽ 43 പേർ 60 വയസിനു മുകളിൽ പ്രായമുള്ളവരാണ്, ഇവരിൽ പലരും വാർദ്ധക്യസഹജമായ അസുഖങ്ങളുള്ളവരാണ്. കൂടാതെ

ഭൂവുടമകളിൽ ഒരു വ്യക്തി പക്ഷാഘാത ബാധിതനും 1 വ്യക്തി ഹൃദ്രോഗിയുമാണെന്ന് സാമൂഹ്യ സാമ്പത്തിക സർവ്വെയിൽ ലഭിച്ച വിവരമനുസരിച്ച് മനസിലാക്കുന്നു.

6.4. ഭൂമിയുടെ ഉപയോഗവും ഉപജീവനമാർഗ്ഗവും

പദ്ധതി ബാധിത ഭൂമിയുടെ നിലവിലെ ഉപയോഗം വിലയിരുത്തുമ്പോൾ, 127 ഉടമകളുടെ ഭൂമി താമസത്തിനും, 38 ഉടമകളുടെ ഭൂമി കച്ചവട ആവശ്യത്തിനും, 4 ഉടമകളുടെ ഭൂമി താമസത്തിനും കച്ചവട ആവശ്യത്തിനുമായും, 4 ഉടമകളുടെ ഭൂമി കൃഷിക്കും, ഉപയോഗിക്കുന്നതായി മനസിലാക്കുന്നു. 17 ഉടമകളുടെ ഭൂമി ഉടമകൾ കൈവശ വസ്തുവായി മാത്രം ഉപയോഗിക്കുന്നു. പദ്ധതിബാധിതമാകുന്ന 4 ഉടമകളുടെ ഭൂമി വിദ്യാഭ്യാസ സ്ഥാപനങ്ങളോട് അനുബന്ധമായതും, 7 ഉടമകളുടെ ഭൂമി ആരാധനാലയങ്ങളോട് അനുബന്ധമായതുമാണ്.

ഏറ്റെടുക്കുന്ന ഭൂമി റോഡിന് ഇരുവശങ്ങളിലുമുള്ള വീടുകളോടും വിവിധ ഉപജീവന പ്രവർത്തനങ്ങൾ നടക്കുന്ന കെട്ടിടങ്ങളോടും അനുബന്ധമായ സ്ഥലങ്ങളാണ്. പക്ഷെ നിർമ്മിതികൾ വളരെ കുറവ് അളവിൽ മാത്രമേ പദ്ധതിബാധിതമാകുന്നുള്ളൂ എന്നതിനാൽ നിലവിലെ അടയാളപ്പെടുത്തൽ അനുസരിച്ച് ഉപജീവനമാർഗ്ഗത്തെ കാര്യമായി ബാധിക്കുന്നില്ല എന്ന് മനസിലാക്കുന്നു. എന്നിരുന്നാലും ചെറിയ തോതിലെങ്കിലും പദ്ധതിബാധിതമാകുന്ന കെട്ടിടങ്ങൾക്ക് അറ്റകുറ്റ പണി വേണ്ടി വരുന്ന അവസരത്തിൽ പ്രസ്തുത കെട്ടിടങ്ങളിൽ ഉപജീവനപ്രവർത്തനങ്ങൾ നടത്തുന്ന വ്യക്തികൾക്കും തൊഴിലാളികൾക്കും താൽക്കാലികമായി ഉപജീവനം തടസപ്പെടുവാൻ സാധ്യതയുണ്ട്. കൂടാതെ വീടിന്റെ മുൻവശത്തെ സ്ഥലം നഷ്ടമാകുന്നതു മൂലം കളിമൺ പാത്രനിർമ്മാണം നടത്തി ഉപജീവനം നടത്തുന്ന ഒരു കുടുംബത്തിന് ഉപജീവനമാർഗ്ഗം തുടർന്ന് നടത്തുവാൻ ബുദ്ധിമുട്ട് ആയിരിക്കും എന്ന് ടി കുടുംബം ആശങ്കപ്പെടുന്നു.

6.5. പ്രദേശത്തെ സാമ്പത്തിക പ്രവർത്തനങ്ങൾ

പ്രദേശത്തെ സാമ്പത്തിക പ്രവർത്തനങ്ങൾ പദ്ധതി ബാധിതമാകുന്നില്ല

6.6. പ്രാദേശിക ഉപജീവന ഘടകങ്ങൾ

പ്രാദേശിക ഉപജീവന ഘടകങ്ങൾ പദ്ധതി ബാധിതമാകുന്നില്ല.

6.7. കുടുംബബന്ധങ്ങളും സാമൂഹിക സാംസ്കാരിക സംഘടനകളും

പദ്ധതിബാധിതരാകുന്ന കുടുംബങ്ങളിൽ ഭൂരിഭാഗവും അണുകുടുംബങ്ങളാണ്. എന്നിരുന്നാലും ഏറ്റെടുക്കപ്പെടുന്ന വസ്തുവകകളിൽ കുടുംബാംഗങ്ങളുടെയും ബന്ധുക്കളുടെയും കൂട്ടുമസ്ഥതയിലുള്ള വസ്തുക്കളുമുണ്ടെന്ന് മനസിലാക്കുന്നു.

ചിത്രം 6.7.1. പദ്ധതിബാധിത കുടുംബങ്ങളുടെ മതം

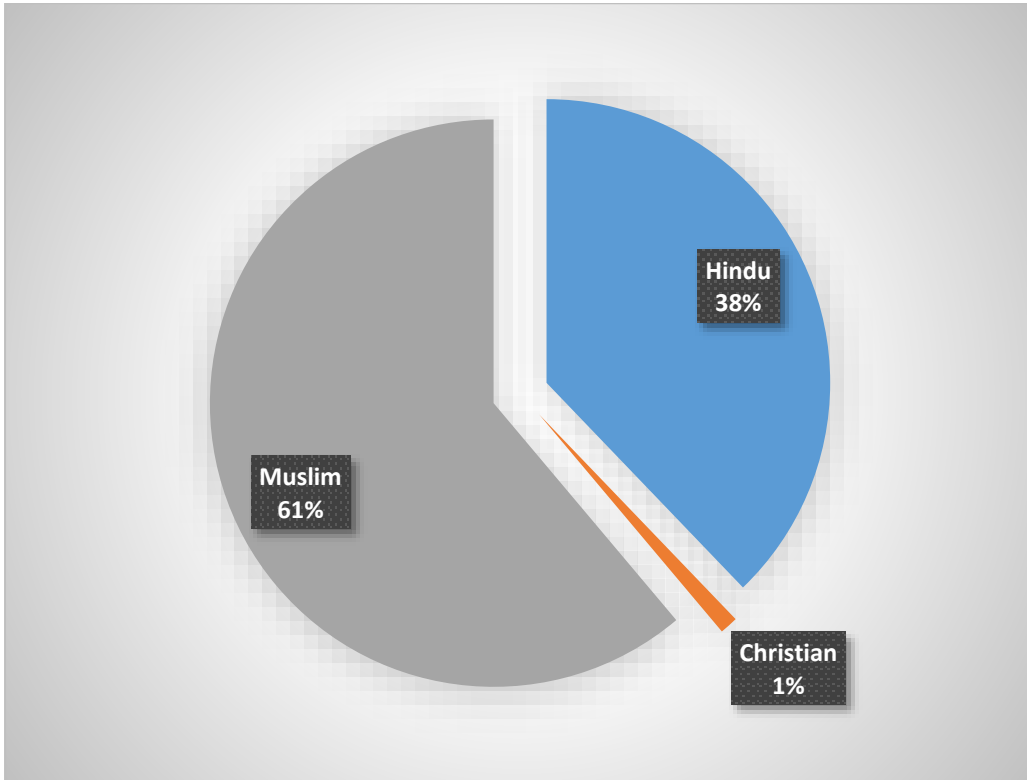

പദ്ധതിബാധിത കുടുംബങ്ങളുടെ സാമൂഹിക പശ്ചാത്തലം വിലയിരുത്തുമ്പോൾ, 61% കുടുംബങ്ങൾ മുസ്ലിം മതവിഭാഗത്തിലും, 38% കുടുംബങ്ങൾ ഹിന്ദുമതത്തിലും, 1% കുടുംബങ്ങൾ ക്രിസ്തുമതത്തിലും ഉള്ളവരാണെന്ന് മനസിലാക്കുന്നു. പ്രസ്തുത കുടുംബങ്ങളിൽ 2.6% കുടുംബങ്ങൾ പട്ടികജാതി വിഭാഗത്തിലും, 77.7% കുടുംബങ്ങൾ മറ്റ് പിന്നോക്ക വിഭാഗത്തിലും ഉൾപ്പെടുന്നവരാണ്. ശേഷിക്കുന്ന 38% കുടുംബങ്ങൾ പൊതുവിഭാഗത്തിൽ പെടുന്നു.

6.8. ഭരണ സംഘടനകൾ

മാവൂർ പഞ്ചായത്തിന്റെയും കൊടുവള്ളി മുനിസിപ്പാലിറ്റിയുടെയും വസ്തുവകകൾ ഏറ്റെടുക്കലിൽ ഉൾപ്പെട്ടിട്ടുണ്ട്.

6.9. രാഷ്ട്രീയ സംഘടനകൾ

രാഷ്ട്രീയ സംഘടനകളുടെ ഉടമസ്ഥതയിലുള്ള വസ്തുവകകൾ ഏറ്റെടുക്കലിൽ ഉൾപ്പെട്ടിട്ടില്ല.

6.10. സാമൂഹ്യാധിഷ്ഠിതമായ പൗരസംഘടനകൾ

പൗരസംഘടനകളുടെ ഉടമസ്ഥതയിലുള്ള വസ്തുവകകൾ ഏറ്റെടുക്കലിൽ ഉൾപ്പെട്ടിട്ടില്ല.

6.11. പ്രാദേശികവും ചരിത്രപരവുമായ പരിണാമ പ്രക്രിയ

കോഴിക്കോട് ജില്ലയിലെ മാവൂർ-എൻ.ഐ.ടി.-കൊടുവള്ളി റോഡ് വികസന പദ്ധതിയുടെ പദ്ധതിപ്രദേശങ്ങൾ കൊടുവള്ളി മുനിസിപ്പാലിറ്റി, ചാത്തമംഗലം പഞ്ചായത്ത്, മാവൂർ പഞ്ചായത്ത് എന്നീ തദ്ദേശസ്വയംഭരണ സ്ഥാപനങ്ങളിൽ ഉൾപ്പെടുന്നു. കോഴിക്കോടിന്റെ വിവിധ ഭാഗങ്ങളിൽ നിന്ന് ഏതാണ്ട് 20 കിലോമീറ്റർ ദൂരത്തിലായാണ് പദ്ധതി പ്രദേശങ്ങൾ സ്ഥിതി ചെയ്യുന്നത്. കോഴിക്കോട് നഗരത്തിൽ നിന്നും 20 കിലോ മീറ്റർ ദൂരത്തിലായി സ്ഥിതി ചെയ്യുന്ന മാവൂരിൽ വിനോദ സഞ്ചാരികളെ ആകർഷിക്കുന്ന ചാലിപ്പുഴയും വിവിധ ആരാധനാലയങ്ങളും ഉണ്ട്. കോഴിക്കോട് നഗരത്തിന്റെ കിഴക്ക് ഭാഗത്ത് 20 കി.മീറ്റർ ദൂരത്തിലായി സ്ഥിതിചെയ്യുന്ന ചാത്തമംഗലം കാർഷിക ഗ്രാമങ്ങളാണ്. അടുത്ത കാലത്തായി മുനിസിപ്പാലിറ്റിയായി ഉയർത്തപ്പെട്ട കൊടുവള്ളി, കോഴിക്കോടിന്റെ വടക്ക്-കിഴക്ക് 22 കിലോമീറ്റർ ദൂരത്തിൽ സ്ഥിതി ചെയ്യുന്നു.

കോഴിക്കോട് ജില്ലയിൽ എൻ.ഐ.ടി., വിമാനത്താവളം, കെ.എം.സി.ടി. മെഡിക്കൽ കോളേജ്, എം.വി.ആർ.ക്യാൻസർ സെന്റർ എന്നീ സ്ഥാപനങ്ങളിലേക്കും വിദ്യാഭ്യാസ സ്ഥാപനങ്ങളിലേക്കും പോകുന്നതിന് ഒട്ടേറെ പേർ ആശ്രയിക്കുന്ന റോഡാണ് മാവൂർ-എൻ.ഐ.ടി.-കൊടുവള്ളി റോഡ്. കുന്നമംഗലം, കൊടുവള്ളി നിയോജക മണ്ഡലങ്ങളിലൂടെയാണ് ടി റോഡ് കടന്നുപോകുന്നത്. IRC സ്റ്റാൻഡേർഡിലല്ലാതെ നിർമ്മിക്കപ്പെട്ടിട്ടുള്ള പ്രസ്തുത റോഡിൽ മഴവെള്ളം ഒഴുകിപോകുന്നതിനുള്ള ഡ്രെയിനേജ് ഇല്ല. ആയതിനാൽ മഴക്കാലത്ത് റോഡ് പലയിടങ്ങളിലും പൊട്ടിപ്പൊളിഞ്ഞ് ഗതാഗത യോഗ്യമല്ലാതായി തീരുന്നതു മൂലം അപകടങ്ങൾക്ക് കാരണമാകുന്നു. മാവൂർ- എൻ.ഐ.ടി.-കൊടുവള്ളി റോഡ് മതിയായ സൗകര്യങ്ങളോടു കൂടി വികസിപ്പിക്കുന്നത് പദ്ധതി

പ്രദേശങ്ങളിലെ ഗതാഗതം മെച്ചപ്പെടുത്തുകയും പ്രദേശങ്ങളുടെ സമഗ്ര വികസനത്തിന് കാരണമാകുകയും ചെയ്യും എന്ന് പ്രതീക്ഷിക്കുന്നു.

6.12. ജീവിത സാഹചര്യങ്ങളുടെ ഗുണനിലവാരം

പദ്ധതി പ്രദേശങ്ങളെല്ലാം തന്നെ അടുത്തുള്ള പട്ടണങ്ങളുമായി മികച്ച രീതിയിൽ ബന്ധിപ്പിക്കപ്പെട്ടിരിക്കുന്നു എന്നതിനാൽ അവശ്യസൗകര്യങ്ങളെല്ലാം പ്രാപ്യമാണ്.

അദ്ധ്യായം 7

സാമൂഹ്യ പ്രത്യാഘാത ലഘൂകരണ നിർവ്വഹണ ആസൂത്രണം (Social Impact Management Plan)

7.1. സാമൂഹ്യ പ്രത്യാഘാതം ദുരീകരിക്കുന്നതിനുള്ള സമീപനം

പദ്ധതി പ്രദേശങ്ങളിലെ നിർമ്മിതികളെ ഏറ്റവും കുറവ് ബാധിക്കുന്ന വിധത്തിലാണ് നിലവിൽ ഭൂമി ഏറ്റെടുക്കുന്നതിനായി അടയാളപ്പെടുത്തിയിരിക്കുന്നത്. എന്നിരുന്നാലും ഭൂവുടമ വാടകക്ക് നൽകി ഉപജീവനം നടത്തുന്ന ഒരു വീട് ഭാഗികമായും, ഏതാനും കെട്ടിടങ്ങളുടെ മുൻഭാഗം ചെറിയ തോതിലും പൊളിക്കേണ്ടി വന്നേക്കാം. കൂടാതെ കുടുംബങ്ങളുടെ വീടിനോട് ചേർന്നുള്ള സെപ്റ്റിക് ടാങ്ക്, കിണർ തുടങ്ങിയ അടിസ്ഥാന സൗകര്യങ്ങൾ പുനസ്ഥാപിക്കേണ്ടതായ് വരും. കൂടുതൽ ഉടമകൾക്കും ചുറ്റുമതിൽ, ഗേറ്റ് എന്നിവ പുനസ്ഥാപിക്കേണ്ടി വരും. നിലവിലെ മാർക്കിങ്ങ് പ്രകാരം ഭൂമി ഏറ്റെടുക്കുമ്പോൾ 3 കുടുംബങ്ങൾക്ക് ഉപജീവനമാർഗം നഷ്ടമാകുവാൻ സാധ്യതയുണ്ട്. കൂടാതെ ഏറ്റെടുക്കലിന്റെ ഭാഗമായി അറ്റകുറ്റപ്പണി വേണ്ടിവരുന്ന കെട്ടിടങ്ങളിൽ ഉപജീവനം നടത്തുന്ന ഉടമകളും, വാടകക്കാരും, തൊഴിലാളികളുമായ വ്യക്തികൾക്ക് ഒരു നിശ്ചിതകാലത്തേക്ക് ഉപജീവനം തടസപ്പെടുവാൻ സാധ്യതയുണ്ട്. കടകളോട് തൊട്ട്ചേർന്ന് ഏറ്റെടുക്കപ്പെടുന്നതിനാൽ പാർക്കിങ്ങ് സൗകര്യം നഷ്ടമാകുന്നതും, പ്രസ്തുത കെട്ടിടങ്ങളിൽ നടക്കുന്ന പ്രവർത്തനത്തിന്റെ സ്വഭാവമനുസരിച്ച്, പ്രത്യാഘാതമായി കാണാവുന്നതാണ്.

ഭൂമിയേറ്റെടുക്കലിൽ ന്യായമായ നഷ്ടപരിഹാരത്തിനും സുതാര്യതയ്ക്കും പുനഃരധിവാസത്തിനും പുനഃസ്ഥാപനത്തിനുമുള്ള അവകാശനിയമം 2013 അനുശാസിക്കുന്ന നഷ്ടപരിഹാരവും പുനഃരധിവാസ-പുനഃസ്ഥാപന പാക്കേജും നൽകുന്നതിലൂടെ പദ്ധതി ബാധിതർക്കുണ്ടാകുന്ന നഷ്ടങ്ങൾ ലഘൂകരിക്കാനാകും. എന്നിരുന്നാലും കുടുംബങ്ങളുടെ ഉപജീവനമാർഗം സ്ഥിരമായോ, താൽക്കാലികമായോ തടസപ്പെടുന്നത് മൂലം ഉണ്ടാകുവാനിടയുള്ള ബുദ്ധിമുട്ടുകൾ കഴിയുന്നത്ര ലഘൂകരിക്കുന്നതിന് പുനഃരധിവാസ-പുനഃസ്ഥാപന പാക്കേജും നഷ്ടപരിഹാരവും സമയാധിഷ്ടിതമായും ന്യായമായും നൽകുന്നു എന്ന് ഉറപ്പ് വരുത്തേണ്ടതുണ്ട്. കൂടാതെ നിർമ്മാണമാലിന്യങ്ങൾ യഥാസമയം

ശാസ്ത്രീയമായി നിർമ്മാർജ്ജനം ചെയ്യുകൊണ്ട് പ്രദേശത്തിന്റെ സുസ്ഥിരമായ പരിസ്ഥിതി ഉറപ്പ് വരുത്തേണ്ടതാണ്. ടി റിപ്പോർട്ടിന്റെ അദ്ധ്യായം 1 ൽ 1.6 ൽ പ്രതിപാദിച്ചിരിക്കുന്ന ശുപാർശകൾ കൂടി പരിഗണിച്ചുകൊണ്ട് നിയമാനുസൃതമായ നഷ്ട പരിഹാര നടപടികൾ, പദ്ധതിബാധിതരെ കൃത്യമായി ബോധ്യപ്പെടുത്തിക്കൊണ്ട് നടപ്പിലാക്കുന്നത് പ്രത്യാഘാത ലഘൂകരണത്തിന് ഉചിതമായിരിക്കും.

7.2. ആഘാതം ഒഴിവാക്കുവാനോ നഷ്ടം നികത്തുവാനോ ഉള്ള മാർഗങ്ങൾ

പദ്ധതിക്ക് വേണ്ടി ഭൂമി ഏറ്റെടുക്കുമ്പോൾ ഭൂവുടമകൾക്ക് ഉണ്ടാകുവാനിടയുള്ള നഷ്ടങ്ങൾ ലഘൂകരിക്കുന്നതിന് ഭൂമി ഏറ്റെടുക്കലിൽ ന്യായമായ നഷ്ടപരിഹാരത്തിനും സുതാര്യതയ്ക്കും പുനരധിവാസത്തിനും പുനഃസ്ഥാപനത്തിനുമുള്ള അവകാശ നിയമം 2013, കേരള ഭൂമി ഏറ്റെടുക്കലിൽ ന്യായമായ നഷ്ടപരിഹാരത്തിനും സുതാര്യതയ്ക്കും പുനരധിവാസത്തിനും പുനഃസ്ഥാപനത്തിനുമുള്ള അവകാശ ചട്ടം 2015 കൂടാതെ ടി നിയമത്തിന്റെയും ചട്ടത്തിന്റെയും വെളിച്ചത്തിൽ 23.09.2015 തീയതിയിൽ G.O(MS)No. 485/ 2015/RD പ്രകാരവും, 29/12/2017 തീയതിയിൽ G.O(MS)No.448/2017/RD പ്രകാരവും കേരള സർക്കാർ റവന്യൂ (ബി) ഡിപ്പാർട്ട്മെന്റ് പുറപ്പെടുവിച്ച പോളിസിക്ൾ പ്രകാരമുള്ള നഷ്ടപരിഹാരവും, പുനരധിവാസ-പാക്കേജും പദ്ധതിബാധിതർക്ക് നൽകുന്നതോടൊപ്പം താഴെ പറയുന്ന കാര്യങ്ങൾ കൂടി പരിഗണിക്കേണ്ടതാണ്.

- ഭൂമി ഏറ്റെടുക്കലിന്റെ ഭാഗികമായി അറ്റകുറ്റപ്പണി ആവശ്യമായി വരുന്ന കെട്ടിടങ്ങളിൽ കച്ചവടം ഉൾപ്പെടെയുള്ള ഉപജീവന പ്രവർത്തനങ്ങൾ നടത്തുന്ന വർക്ക്, പ്രസ്തുത കാലഘട്ടത്തിൽ ഉപജീവനം തടസപ്പെടുന്ന സാഹചര്യമുണ്ടായാൽ, നിജസ്ഥിതി പരിശോധിച്ച്, ടി കാലഘട്ടത്തിലേക്കാവശ്യമായ ഉപജീവനത്തിന് നഷ്ടപരിഹാരമോ ബദൽ മാർഗമോ നൽകേണ്ടതാണ്.
- പാർക്കിങ്ങ് ഏരിയ നഷ്ടമാകുന്ന വ്യാപാര സ്ഥാപനങ്ങൾക്ക്, ടി കെട്ടിടങ്ങളിൽ നടക്കുന്ന വ്യാപാരങ്ങളുടെ സ്വഭാവമനുസരിച്ച്, നിജസ്ഥിതി പരിശോധിച്ച്, സാധ്യമായ പ്രത്യാഘാത ലഘൂകരണ നടപടികൾ സ്വീകരിക്കേണ്ടതാണ്.



- പദ്ധതി നിർമ്മാണ ഘട്ടത്തിൽ മാവുർ-എൻ.ഐ.ടി-കൊടുവള്ളി റോഡിലെ ഗതാഗതം തടസപ്പെടുത്തിയിരിക്കുന്നതിനുള്ള ക്രമീകരണങ്ങൾ നിർമ്മാണ പ്രവർത്തനം ആരംഭിക്കുന്നതിനു മുൻപേ ആസൂത്രണം ചെയ്ത് നടപ്പിലാക്കേണ്ടതാണ്
- പദ്ധതി നിർമ്മാണ ഘട്ടത്തിൽ സമീപത്തുള്ള വീടുകളിലേക്കും, കടകളിലേക്കും വസ്തുവകകളിലേക്കും പ്രവേശനം തടസപ്പെടുത്താത്ത വിധത്തിൽ മതിയായ വഴി ലഭ്യമാക്കണം.
- പദ്ധതി നിർമ്മാണ ഘട്ടത്തിൽ ഉണ്ടാകുവാനിടയുള്ള മാലിന്യങ്ങൾ പദ്ധതി പ്രദേശത്ത് ഉപേക്ഷിക്കാതിരിക്കുന്നതിനും, യഥാസമയം ശാസ്ത്രീയമായ് നിർമാർജ്ജനം ചെയ്യുന്നതിനുമുള്ള നടപടികൾ മുൻകൂട്ടി ആസൂത്രണം ചെയ്ത് നടപ്പിലാക്കണം.
- പദ്ധതിക്ക് വേണ്ടി വെട്ടിമാറ്റപ്പെടുന്ന വൃക്ഷങ്ങൾക്ക് പകരമായി വൃക്ഷതൈകൾ നട്ടുപിടിപ്പിക്കുന്നതിനുള്ള നടപടികൾ സ്വീകരിക്കുക
- പദ്ധതിനിർമ്മാണ ഘട്ടത്തിൽ പൊടിശല്ല്യവും യന്ത്രസാമഗ്രികളുടെ ശബ്ദവും കഴിയുന്നത്ര കുറയ്ക്കുന്നതിന് സാധ്യമായ ശാസ്ത്രീയമായ നടപടികൾ സ്വീകരിക്കുക

7.3. നിയമത്തിൽ പ്രതിപാദിച്ചിരിക്കുന്നത് പ്രകാരം പുനരധിവാസത്തിനും പുനഃസ്ഥാപനത്തിനും നഷ്ടപരിഹാരത്തിനുമുള്ള നടപടിക്രമങ്ങൾ

കേരള സംസ്ഥാനത്ത് ഭൂമി ഏറ്റെടുക്കുന്നതിന്, ഭൂമി ഏറ്റെടുക്കലിൽ ന്യായമായ നഷ്ടപരിഹാരത്തിനും സുതാര്യതയ്ക്കും പുനരധിവാസത്തിനും പുനഃസ്ഥാപനത്തിനുമുള്ള അവകാശ നിയമം 2013 ന്റെ വെളിച്ചത്തിൽ 23.09.2015 തീയതിയിൽ G.O(MS)No. 485/2015/RD പ്രകാരവും, 29/12/2017 തീയതിയിൽ G.O(MS)No.448/2017/RD പ്രകാരവും കേരള സർക്കാർ റവന്യൂ (ബി) ഡിപ്പാർട്ട്മെന്റ് പുറപ്പെടുവിച്ച പോളിസിക്ൾ പ്രകാരമുള്ള നഷ്ടപരിഹാരവും, പുനരധിവാസ-പാക്കേജും കേരള ഭൂമി ഏറ്റെടുക്കലിൽ ന്യായമായ നഷ്ടപരിഹാരത്തിനും സുതാര്യതയ്ക്കും പുനരധിവാസത്തിനും പുനഃസ്ഥാപനത്തിനുമുള്ള അവകാശ ചട്ടങ്ങൾ 2015 അനുശാസിക്കുന്ന നടപടിക്രമങ്ങൾ പ്രകാരം ഭൂവുടമകൾക്കും മറ്റ് പദ്ധതിബാധിതർക്കും നൽകേണ്ടതാണ്.

7.4. പദ്ധതി രേഖയിൽ ഉൾപ്പെടുത്തുമെന്ന് അർത്ഥനാധികാരി പ്രസ്താവിച്ചിട്ടുള്ള നടപടികൾ

പ്രത്യേകമായി ഉൾപ്പെടുത്തുന്ന നടപടികളെക്കുറിച്ച് വിവരം ലഭിച്ചിട്ടില്ല

7.5. സാമൂഹ്യ പ്രത്യാഘാത വിലയിരുത്തൽ പഠനത്തിൽ കണ്ടെത്തിയ വിവിധങ്ങളായ പ്രത്യാഘാതങ്ങളുടെ തീവ്രത കുറയ്ക്കുവാൻ വേണ്ടി പദ്ധതി രൂപകൽപ്പനയിൽ വരുത്തേണ്ട മാറ്റങ്ങൾ

പദ്ധതിപ്രദേശത്തുള്ള പുറമ്പോക്ക് ഭൂമി ഏറ്റെടുക്കലിൽ ഉൾപ്പെടുത്തിക്കൊണ്ട് സ്വകാര്യഭൂമി ഏറ്റെടുക്കുന്ന അളവ് കുറയ്ക്കണമെന്ന് ചാത്തമംഗലം പഞ്ചായത്ത് പ്രദേശത്തെ ഏതാനും ഭൂവുടമകൾ പ്രതികരിച്ചു.

7.6. ഓരോ നടപടികളും അതിനുവേണ്ട സമയക്രമവും ഉൾക്കൊള്ളിച്ചുകൊണ്ട് ആഘാതം ദുരീകരിക്കുന്നതിനുള്ള വിശദമായ പദ്ധതി

നിർദ്ദിഷ്ട ഭൂമി ഏറ്റെടുക്കൽ പദ്ധതിയുടെ സാമൂഹ്യ പ്രത്യാഘാതം കുറയ്ക്കുന്നതിന് കേരള ഭൂമി ഏറ്റെടുക്കലിൽ ന്യായമായ നഷ്ടപരിഹാരത്തിനും സുതാര്യതയ്ക്കും പുനഃരധിവാസത്തിനും പുനഃസ്ഥാപനത്തിനുമുള്ള അവകാശ ചട്ടങ്ങൾ 2015 അനുശാസിക്കുന്ന സമയക്രമം കൃത്യമായി പാലിച്ചുകൊണ്ട്, ഭൂമി ഏറ്റെടുക്കലിൽ ന്യായമായ നഷ്ടപരിഹാരത്തിനും സുതാര്യതയ്ക്കും പുനരധിവാസത്തിനും പുനഃസ്ഥാപനത്തിനുമുള്ള അവകാശ നിയമം 2013 ന്റെ വെളിച്ചത്തിൽ കേരള സംസ്ഥാനത്ത് ഭൂമി ഏറ്റെടുക്കൽ നടപടികൾക്കായി കേരള സർക്കാർ റവന്യൂ (ബി) ഡിപ്പാർട്ട്മെന്റ് പുറപ്പെടുവിച്ച 23.09.2015 തീയതിയിൽ G.O(MS)No. 485/ 2015/RD പ്രകാരവും, 29/12/2017 തീയതിയിൽ G.O(MS)No.448/2017/RD പ്രകാരവും നഷ്ടപരിഹാരവും, പുനരധിവാസ-പാക്കേജം നൽകുന്നതിലൂടെ പദ്ധതിയുടെ പ്രത്യാഘാതങ്ങൾ ലഘൂകരിക്കാവുന്നതാണ്. സാമൂഹ്യ പ്രത്യാഘാത വിലയിരുത്തൽ പഠനത്തിലൂടെ ലഭ്യമായ വിവരങ്ങൾ വിശകലനം ചെയ്തതിന്റെ അടിസ്ഥാനത്തിൽ നിർദ്ദിഷ്ട പദ്ധതിയുടെ പ്രത്യാഘാതങ്ങൾ ലഘൂകരിക്കുന്നതിനായി തയ്യാറാക്കിയ സാമൂഹ്യ പ്രത്യാഘാത ലഘൂകരണ പദ്ധതി പട്ടിക 7.6.1 ൽ നൽകിയിരിക്കുന്നു.

പട്ടിക 7.6.1 സാമൂഹ്യ പ്രത്യാഘാതങ്ങളും ലഘൂകരണ നടപടികളും

ക്രമ നമ്പർ	പ്രതീക്ഷിക്കുന്ന പ്രത്യാഘാതം	പ്രത്യാഘാത ലഘൂകരണം	സമയക്രമം	നിരീക്ഷണ സൂചികകൾ
1	സ്ഥലം നഷ്ടമാകൽ	RFCTLARR നിയമം 2013 ഒന്നാം പട്ടിക പ്രകാരവും അനുബന്ധമായ കേരള സംസ്ഥാന സർക്കാരിന്റെ പോളിസിക്ൾ പ്രകാരവും നഷ്ടപരിഹാരം നൽകുക	കേരള ഭൂമി ഏറ്റെടുക്കലിൽ ന്യായമായ നഷ്ടപരിഹാരത്തിനും സുതാര്യതയ്ക്കും പുന:രധിവാസത്തിനും പുന:സ്ഥാപനത്തിനുമുള്ള അവകാശ ചട്ടങ്ങൾ 2015 പ്രകാരമുള്ള സമയക്രമം	ന്യായമായ ഭൂമി വിലയും നിയമാധിഷ്ടിതമായ മറ്റ് ആനുകൂല്യങ്ങളും നൽകുന്നു എന്ന് ഭൂവുടമകളെ ബോധ്യപ്പെടുത്തൽ
2	കെട്ടിടങ്ങൾ ഉൾപ്പെടെ വസ്തുവിനോട് ചേർന്നുള്ള ആസ്തികളുടെ നഷ്ടം.	RFCTLARR നിയമം 2013 ഒന്നാം പട്ടിക പ്രകാരവും അനുബന്ധമായ കേരള സംസ്ഥാന സർക്കാരിന്റെ പോളിസിക്ൾ പ്രകാരവും നഷ്ടപരിഹാരം നൽകുക		ഭൂവുടമകളുടെ സാന്നിധ്യത്തിൽ ആസ്തികളുടെ കണക്കെടുപ്പ് നടത്തുകയും അവയുടെ മുല്യനിർണ്ണയനടപടികൾ കൃത്യമായി ഉടമകളെ ബോധ്യപ്പെടുത്തുകയും ചെയ്യുക
3	ഉപജീവനമാർഗം നഷ്ടമാകൽ	RFCTLARR നിയമം 2013 രണ്ടാം പട്ടിക		കുടുംബങ്ങളുടെ ഉപജീവന

		<p>പ്രകാരവും അനുബന്ധമായ കേരള സംസ്ഥാന സർക്കാരിന്റെ പോളിസി കൾ പ്രകാരവും പുനരധിവാസ-പുനസ്ഥാപന പാക്കേജ് നൽകുക.</p> <p>പദ്ധതി നിർമ്മാണഘട്ടത്തിലോ, ഏറ്റെടുക്കലുമായി ബന്ധപ്പെട്ട് കെട്ടിടങ്ങൾക്ക് അറ്റകുറ്റപ്പണി വേണ്ടി വരുന്നതിനാലോ താൽക്കാലികമായി ഉപജീവനം തടസപ്പെടുന്നവർക്ക് പ്രസ്തുത കാലഘട്ടത്തിൽ നഷ്ടപരിഹാരം നൽകുക</p>		<p>മാർഗത്തിന് ഭംഗം നേരിടാതിരിക്കുന്നതിന് മതിയായ പരിഗണന നൽകുക.</p>
4	<p>വൃക്ഷങ്ങൾ നഷ്ടമാകൽ</p>	<p>വെട്ടിമാറ്റപ്പെടുന്ന വൃക്ഷങ്ങൾക്ക് പകരം വൃക്ഷതൈകൾ നട്ടു പിടിക്കുന്നതിനുള്ള നടപടികൾ സ്വീകരിക്കുക</p>		<p>പദ്ധതി മൂലം പ്രദേശത്തിന്റെ പരിസ്ഥിതിക്ക് കോട്ടം വരുന്നില്ല എന്ന് ഉറപ്പ് വരുത്തൽ</p>
5	<p>പദ്ധതിനിർമ്മാണഘട്ടത്തിൽ പദ്ധതി പ്രദേശത്ത് പദ്ധതിബാധിതവസ്തുക്കളോട് ചേർന്നുള്ള സ്ഥാപനങ്ങളിലേക്ക് പ്രവേശനതടസവും, പ്രവർത്തനതടസവും</p>	<p>നിർമ്മാണഘട്ടത്തിലും പദ്ധതിനിർവഹണത്തിനുശേഷവും പദ്ധതിബാധിതവസ്തുക്കളോട് ചേർന്നുള്ള സ്ഥാപനങ്ങളിലേക്ക് മതിയായ പ്രവേശനം നൽകുക. പദ്ധതി നിർമ്മാണഘട്ടത്തിൽ ടി സ്ഥാപനങ്ങളുടെ പ്രവർത്തനം തടസ</p>		<p>കുടുംബങ്ങളുടെ ഉപജീവനമാർഗത്തിന് ഭംഗം നേരിടാതിരിക്കുന്നതിന് മതിയായ പരിഗണന നൽകുക.</p>

		പ്പെടാൻ ഇടയായാൽ പകരം സംവിധാനം നൽകുകയോ ടി കാലഘട്ടത്തിൽ നഷ്ടപരിഹാരം നൽകുകയോ ചെയ്യുക		
6	നിർമ്മാണമാലിന്യങ്ങൾ മൂലം പരിസര മലിനീകരണം.	നിർമ്മാണമാലിന്യങ്ങളുടെ ശാസ്ത്രീയവും സമയാധിഷ്ഠിതവുമായ നിർമ്മാർജ്ജനം നിർമ്മാണഘട്ടത്തിനു മുൻപേ ആസൂത്രണം ചെയ്ത് നടപ്പിലാക്കുക		പദ്ധതി മൂലം പ്രദേശത്തിന്റെ പരിസ്ഥിതിക്ക് കോട്ടം വരുമ്പോഴെന്ന് ഉറപ്പ് വരുത്തൽ

7.7. സാമൂഹ്യ പ്രത്യാഘാത ലഘൂകരണത്തിനായ് അർത്ഥനാധികാരി നിർവ്വഹിക്കേണ്ട നടപടികളിൽ പിന്നീട് നിർവ്വഹിക്കാമെന്ന് ഉറപ്പ് നൽകിയിട്ടുള്ള നടപടികളും, നിർവ്വഹിക്കാമെന്ന് ഉറപ്പ് നൽകാത്ത നടപടികളും

സാമൂഹ്യ പ്രത്യാഘാത ലഘൂകരണത്തിനായി RFCTLARR നിയമം 2013 അനുശാസിക്കുന്ന നഷ്ടപരിഹാര നടപടികൾ കൈക്കൊള്ളുമെന്ന് അർത്ഥനാധികാരി അറിയിച്ചു.

അദ്ധ്യായം 8

സാമൂഹ്യ പ്രത്യാഘാത ദുരീകരണ പദ്ധതി - സ്ഥാപന സംവിധാനം

8.1. ഓരോ പ്രത്യാഘാത ലഘൂകരണ നടപടികൾക്കും ഉത്തര വാദപ്പെട്ട സ്ഥാപന സംവിധാനങ്ങളും നിയുക്ത വ്യക്തികളും

ഭൂമി ഏറ്റെടുക്കലിൽ ന്യായമായ നഷ്ടപരിഹാരത്തിനും സുതാര്യതയ്ക്കും പുന:രധിവാസത്തിനും പുന:സ്ഥാപനത്തിനുമുള്ള അവകാശ നിയമം 2013 ലെ വകുപ്പ് 43 ഉം കേരള ഭൂമി ഏറ്റെടുക്കലിൽ ന്യായമായ നഷ്ടപരിഹാരത്തിനും സുതാര്യതയ്ക്കും പുന:രധിവാസത്തിനും പുന:സ്ഥാപനത്തിനുമുള്ള അവകാശ ചട്ടങ്ങൾ 2015 ലെ ചട്ടം 22 ഉം നിർവ്വചിക്കുന്നതിന് പ്രകാരം, സർക്കാർ നിയമിക്കുന്ന അഡ്മിനിസ്ട്രേറ്റർക്ക് ആയിരിക്കും പദ്ധതിബാധിത കുടുംബങ്ങൾക്കുള്ള നഷ്ടപരിഹാരവും പുന:രധിവാസ പുന:സ്ഥാപന സ്കീമും തയ്യാറാക്കുന്നതിന്റെ ഉത്തരവാദിത്തം. സർക്കാരിന്റെയും, പുന:രധിവാസ-പുന:സ്ഥാപന കമ്മീഷണറുടെയും മേൽനോട്ടത്തിനും മാർഗനിർദ്ദേശത്തിനും നിയന്ത്രണത്തിനും വിധേയമായി പുന:രധിവാസത്തിനും പുന:സ്ഥാപനത്തിനുമുള്ള അഡ്മിനിസ്ട്രേറ്റർ തന്റെ കീഴിലുള്ള പദ്ധതിയ്ക്കു വേണ്ടി പുന:രധിവാസത്തിനും പുന:സ്ഥാപനത്തിനുമുള്ള സ്കീമിന്റെ രൂപീകരണത്തിനും നടത്തിപ്പിനും മേൽനോട്ടത്തിനും ഉത്തരവാദിയായിരിക്കുന്നതാണ്. നിർദ്ദിഷ്ടപദ്ധതിയുടെ RFCTLARR നിയമം 2013 പ്രകാരമുള്ള കളക്ടറുടെ ചുമതലകൾ നിർവഹിക്കുന്നതിന് സ്പെഷ്യൽ തഹസീൽദാർ, എൽ.എ. KRDC, മലാപറമ്പ് ചുമതലപ്പെട്ടിരിക്കുന്നു.

കേരള ഭൂമി ഏറ്റെടുക്കലിൽ ന്യായമായ നഷ്ടപരിഹാരത്തിനും സുതാര്യതയ്ക്കും പുന:രധിവാസത്തിനും പുന:സ്ഥാപനത്തിനുമുള്ള അവകാശ ചട്ടങ്ങൾ 2015 ഉം 23/09/2015 ൽ പുറപ്പെടുവിച്ച ഉത്തരവ് G.O.(MS)No.485/2015/RD പ്രകാരവും കേരള സംസ്ഥാനത്ത് ഭൂമി ഏറ്റെടുക്കുന്നതിനു വേണ്ടി 2 കമ്മിറ്റികളായിരുന്നു ഉണ്ടായിരുന്നത് - ജില്ലാതല കമ്മിറ്റിയും, സംസ്ഥാന തലത്തിൽ നിയോഗിക്കപ്പെട്ട കമ്മിറ്റിയും. എന്നാൽ 14.02.2019 ലെ സർക്കാർ ഉത്തരവ് G.O.(MS)No.56/2019/RD.പ്രകാരം സംസ്ഥാന തലത്തിൽ നിയോഗി

കപ്പെട്ട കമ്മിറ്റി നിറുത്തലാക്കി. ജില്ലാതല കമ്മിറ്റിയിൽ താഴെ പറയുന്ന അംഗങ്ങൾ ഉൾപ്പെടുന്നു.

- ജില്ലാ കളക്ടർ
- പുന:രധിവാസ-പുന:സ്ഥാപന അഡ്മിനിസ്ട്രേറ്റർ
- ഭൂമി ഏറ്റെടുക്കൽ നിർവ്വഹണ ഉദ്യോഗസ്ഥൻ
- സാമ്പത്തിക ഉദ്യോഗസ്ഥൻ
- സാമ്പത്തിക തീരുമാനങ്ങൾ കൈക്കൊള്ളുവാൻ അർത്ഥനാധികാരികളുടെ പ്രതിനിധികൾ
- പദ്ധതി പ്രദേശത്തെ തദ്ദേശ സ്വയംഭരണ സ്ഥാപനത്തിന്റെ പ്രതിനിധികൾ

ഭൂമി ഏറ്റെടുക്കൽ നിർവ്വഹണ ഉദ്യോഗസ്ഥൻ തയ്യാറാക്കുന്ന അടിസ്ഥാന വില നിർണ്ണയ റിപ്പോർട്ടിന്മേൽ ജില്ലാകളക്ടർ അംഗീകാരം നൽകണം. പദ്ധതി ബാധിതരുടെ രേഖകൾ പരിശോധിച്ച്, സ്ഥല പരിശോധന, വിചാരണ, തെളിവെടുപ്പ് എന്നീ മാർഗങ്ങളിലൂടെ ഉറപ്പ് വരുത്തി, ആവശ്യമായ ഭേദഗതികൾ വരുത്തി, തയ്യാറാക്കപ്പെട്ട, ജില്ലാകളക്ടറുടെ അംഗീകാരം നേടിയ ഭൂമി വിലയും, കൂടാതെ ബന്ധപ്പെട്ട അധികാരികൾ തയ്യാറാക്കിയ വ്യക്ഷങ്ങളുടെ വില, മറ്റ് ആസ്തികളുടെ വില എന്നിവയും കൂടി ഉൾപ്പെടുത്തിയ നിയമാനുസൃതമായ നഷ്ടപരിഹാരം ജില്ലാതല കമ്മിറ്റി പദ്ധതിബാധിത കുടുംബത്തോട് വിശദീകരിക്കും. പദ്ധതിബാധിത വ്യക്തിയുടെ/ കുടുംബത്തിന്റെ അനുമതി ലഭിച്ചു കഴിഞ്ഞാൽ ടി അനുമതിയും പദ്ധതി ബാധിതരുമായുള്ള മീറ്റിംഗ് മിനിറ്റ്സും ഉൾപ്പെടെ ഭൂമി ഏറ്റെടുക്കൽ നടപടികൾ ജില്ലാകളക്ടർക്ക് സമർപ്പിക്കും. നിശ്ചയിക്കപ്പെട്ട നഷ്ടപരിഹാരവും പുന:രധിവാസ-പുന:സ്ഥാപന പാക്കേജും പദ്ധതി ബാധിത വ്യക്തിക്ക്/ കുടുംബത്തിന് അനുമതി പത്രത്തോടൊപ്പം സമർപ്പിച്ച ബാങ്ക് അക്കൗണ്ടിൽ നിക്ഷേപിക്കും.

8.2. സർക്കാരിതര സ്ഥാപനങ്ങളുടെ പങ്കാളിത്തം ഉണ്ടെങ്കിൽ വിവരിക്കുക

ഒരു പൊതു ആവശ്യത്തിനു വേണ്ടി സർക്കാർ ഭൂമി ഏറ്റെടുക്കുമ്പോൾ സാമൂഹ്യ പ്രത്യാഘാത പഠനം നടത്തണമെന്ന് ഭൂമി ഏറ്റെടുക്കലിൽ ന്യായമായ നഷ്ടപരിഹാരത്തിനും സുതാര്യതയ്ക്കും പുന:രധിവാസത്തിനും പുന:സ്ഥാപനത്തിനുമുള്ള അവകാശനിയമം 2013 വകുപ്പ് 4 അനുശാസിക്കുന്നു. കേരള സംസ്ഥാനത്തിൽ ഭൂമി ഏറ്റെടുക്കുന്നതിന്റെ സാമൂഹ്യ പ്രത്യാഘാത പഠനം നടത്തുന്നതിനായി വ്യക്തികളെയോ സംഘടനകളെയോ

ഈ സാമൂഹ്യ പ്രത്യാഘാത പഠന യൂണിറ്റായി സർക്കാരിന് കാലാനുസൃതമായി അനുമതി നൽകാമെന്ന് കേരള ഭൂമി ഏറ്റെടുക്കലിൽ ന്യായമായ നഷ്ടപരിഹാരത്തിനും സുതാര്യതയ്ക്കും പുനഃരധിവാസത്തിനും പുനഃസ്ഥാപനത്തിനുമുള്ള അവകാശചട്ടങ്ങൾ 2015 ന്റെ ചട്ടം 9 ൽ നിർവ്വചിച്ചിരിക്കുന്നു. അതിൻ പ്രകാരം രാജഗിരി കോളേജ് ഓഫ് സോഷ്യൽ സയൻസസിനെ കോഴിക്കോട് ജില്ലയിൽ മാവൂർ-എൻ.ഐ.ടി.-കൊടുവള്ളി റോഡ് വികസനത്തിനുവേണ്ടി കോഴിക്കോട് താലൂക്കിലെ മാവൂർ, പുളക്കോട്, ചാത്തമംഗലം വില്ലേജുകളിലും താമരശേരി താലൂക്കിലെ കൊടുവള്ളി വില്ലേജിലും ഉൾപ്പെടുന്ന ഏകദേശം 0.9345 ഹെക്ടർ ഭൂമി ഏറ്റെടുക്കുന്ന പദ്ധതിയുടെ സാമൂഹ്യ പ്രത്യാഘാത വിലയിരുത്തൽ പഠനം നടത്തുന്നതിന് 8/7/2024 തീയതിയിലെ DCKD/8275/2022/B4 നമ്പർ വിജ്ഞാപനത്തിലൂടെ കോഴിക്കോട് ജില്ലാകളക്ടർ ചുമതലപ്പെടുത്തിയിരിക്കുന്നു. ആയതിനാൽ നിർദ്ദിഷ്ട ഭൂമി ഏറ്റെടുക്കൽ പദ്ധതിയുടെ സാമൂഹ്യപ്രത്യാഘാത വിലയിരുത്തൽ പഠനം നടത്തി റിപ്പോർട്ട് സമർപ്പിക്കുന്നതിന് രാജഗിരി കോളേജ് ഓഫ് സോഷ്യൽ സയൻസസ് ചുമതലപ്പെട്ടിരിക്കുന്നു.

8.3. സാങ്കേതിക സഹായം ഉൾപ്പെടെ കാര്യക്ഷമതാ നിർമ്മാണ പദ്ധതിയോ കാര്യക്ഷമതാശേഷിയോ ആവശ്യമായ് വരുന്നുണ്ടെങ്കിൽ വിവരിക്കുക

ബാധകമല്ല

8.4. ഓരോ പ്രവർത്തനത്തിനും വേണ്ട സമയക്രമം

നിർദ്ദിഷ്ട ഭൂമി ഏറ്റെടുക്കൽ നടപടികൾക്ക് കേരള ഭൂമി ഏറ്റെടുക്കലിൽ ന്യായമായ നഷ്ടപരിഹാരത്തിനും സുതാര്യതയ്ക്കും പുനഃരധിവാസത്തിനും പുനഃസ്ഥാപനത്തിനുമുള്ള അവകാശചട്ടങ്ങൾ 2015 അനുശാസിക്കുന്ന സമയക്രമം ബാധകമായിരിക്കും.

അദ്ധ്യായം 9

സാമൂഹ്യ പ്രത്യാഘാത ലഘൂകരണ പദ്ധതിയുടെ ബഡ്ജറ്റും സാമ്പത്തിക നടപടികളും

9.1. പുനഃരധിവാസത്തിനും പുനഃസ്ഥാപനത്തിനും വേണ്ടി വരുന്ന ചെലവ്

പദ്ധതി പ്രദേശത്തെ നിർമ്മിതികൾക്ക് ഏറ്റവും കുറവ് പ്രത്യാഘാതം ഉണ്ടാകുന്ന വിധത്തിലാണ് മാവൂർ-എൻ.ഐ.ടി-കൊടുവള്ളി റോഡ് വികസനത്തിനായുള്ള ഭൂമി ഏറ്റെടുക്കൽ വിഭാവനം ചെയ്തിരിക്കുന്നത്. പ്രദേശത്തെ 1 വീട് മാത്രമാണ് ഏതാണ്ട് ഭാഗികമായി നഷ്ടമാകുന്നത്. പ്രസ്തുത വീട് ഉടമ വാടകക്ക് നൽകിയിരിക്കുന്നതാണ്. ആയതിനാൽ പദ്ധതിക്ക് പുനരധിവാസം ആവശ്യമായി വരുന്നില്ല. പദ്ധതി നിർമ്മാണ ഘട്ടത്തിൽ ഉപജീവനമാർഗം നഷ്ടമായേക്കാൻ സാധ്യതയുള്ള 3 കുടുംബങ്ങൾക്കും, പദ്ധതിബാധിതമാകുന്ന കെട്ടിടങ്ങൾക്ക് അറ്റകുറ്റപ്പണി ആവശ്യമായ് വന്നേക്കാവുന്ന ഘട്ടത്തിൽ താൽക്കാലികമായി ഉപജീവനം തടസപ്പെടുവാൻ ഇടയുള്ള കുടുംബങ്ങൾക്കും പുനരധിവാസ-പുനസ്ഥാപന പാക്കേജ് നൽകേണ്ടതാണ്.

പദ്ധതിബാധിത സ്ഥലങ്ങളുടെ 204 ഉടമകളെയാണ് സാമൂഹ്യപ്രത്യാഘാത വിലയിരുത്തൽ പഠനത്തിൽ ഉൾപ്പെടുത്തുവാൻ കഴിഞ്ഞത്. ഭൂമി നഷ്ടമാകുന്ന എല്ലാ ഉടമകൾക്കും നഷ്ടപരിഹാരം നൽകണം. പദ്ധതിയുടെ ഭൂമി ഏറ്റെടുക്കൽ നിർവ്വഹണ ഉദ്യോഗസ്ഥനായ സ്പെഷ്യൽ തഹസീൽദാർ, എൽ.എ. KRDC, മലാപറമ്പ്, കോഴിക്കോട് പദ്ധതിയുടെ പുനരധിവാസ-പുനസ്ഥാപന പാക്കേജ് തയ്യാറാക്കുന്നതിന് ചുമതലപ്പെടുത്തിയിരിക്കുന്നു.

9.2. വാർഷിക ബഡ്ജറ്റും ആസൂത്രണ രേഖയും

പദ്ധതിയുടെ ഭൂമി ഏറ്റെടുക്കൽ നടപടികൾക്കായുള്ള നഷ്ടപരിഹാരവും പുനരധിവാസ-പുനസ്ഥാപന പാക്കേജും നൽകുന്നതിനുള്ള സാമ്പത്തിക രൂപരേഖ തയ്യാറാക്കുന്നതിന് പദ്ധതിയുടെ ഭൂമി ഏറ്റെടുക്കൽ നിർവ്വഹണ ഉദ്യോഗസ്ഥനായ സ്പെഷ്യൽ തഹസീൽദാർ, എൽ.എ. KRDC, മലാപറമ്പ്, കോഴിക്കോട് ചുമതലപ്പെടുത്തിയിരിക്കുന്നു.

9.3. സാമ്പത്തിക സ്കോതസ്സ് തരം തിരിച്ച്

കേരള സർക്കാരിന്റെ 2017-18 വർഷത്തിലെ ബഡ്ജറ്റ് അവതരണത്തിൽ ഉൾപ്പെടുത്തപ്പെട്ടിരുന്ന കിഫ്ബി പദ്ധതികളിൽ, 180 റോഡുകളുടെ ലിസ്റ്റിൽ ക്രമനമ്പർ 57 ആയി ഉൾപ്പെടുത്തപ്പെട്ടിരുന്ന പദ്ധതിയാണ് മാവൂർ-എൻ.ഐ.ടി.-കൊടുവള്ളി റോഡ് വികസനം. നിർദ്ദിഷ്ട പദ്ധതി കിഫ്ബി ഫണ്ട് ചെലവഴിച്ച് നടപ്പിലാക്കുന്നതിന് കേരള സർക്കാർ പൊതുമരാമത്ത് വകുപ്പ് 10/07/2017 തീയതിയിലെ G.O.(Rt)No.942/2017/PWD ഉത്തരവിലൂടെ ഭരണാനുമതി നൽകി. പദ്ധതി നിർവ്വഹണത്തിനുള്ള സ്പെഷ്യൽ പർപ്പസ് വെഹിക്കിളായി കേരള റോഡ് ഫണ്ട് ബോർഡിനെയും ടി ഉത്തരവിലൂടെ ചുമതലപ്പെടുത്തിയിരിക്കുന്നു. കേരള ഇൻഫ്രാസ്ട്രക്ചർ ഫണ്ട് ബോർഡ് ചീഫ് എക്സിക്യൂട്ടീവ് ഓഫീസറുടെ 15.02.2020 തീയതിയിലെ നടപടിക്രമം ഉത്തരവ് PWD015-56/APR-5/2020/KIIFB പ്രകാരം, ഭൂമി ഏറ്റെടുക്കലിനുള്ള ചെലവ് ഉൾപ്പെടെ നിർദ്ദിഷ്ട പദ്ധതിക്ക് 52.20 കോടി രൂപ അനുവദിച്ചിട്ടുണ്ട്.

അദ്ധ്യായം 10

സാമൂഹ്യപ്രത്യാഘാത ദുരീകരണ പദ്ധതി - മേൽനോട്ടവും മൂല്യനിർണ്ണയവും

10.1. മേൽ നോട്ടവും മൂല്യനിർണ്ണയവും - പ്രധാന സൂചികകൾ

- ഭൂമിയുടെ ന്യായമായ വിലയും നഷ്ടപരിഹാരവും
- സമയാധിഷ്ടിതമായ പുനരധിവാസ-പുനസ്ഥാപന നടപടികൾ
- പ്രദേശത്തിന്റെ പരിസ്ഥിതിക്ക് കോട്ടം വരാതെയുള്ള പദ്ധതി നിർവ്വഹണം.

10.2. റിപ്പോർട്ടിങ്ങ് രീതിയും മേൽനോട്ടകർത്തവ്യങ്ങളും

നിർദ്ദിഷ്ട ഭൂമി ഏറ്റെടുക്കൽ നടപടികളുടെ റിപ്പോർട്ടിങ്ങ് രീതിയും മേൽനോട്ട കർത്തവ്യങ്ങളും കേരള ഭൂമി ഏറ്റെടുക്കലിൽ ന്യായമായ നഷ്ടപരിഹാരത്തിനും സുതാര്യതയ്ക്കും പുന:രധിവാസത്തിനും പുന:സ്ഥാപനത്തിനുമുള്ള അവകാശചട്ടങ്ങൾ 2015 പ്രകാരമായിരിക്കും. സ്പെഷ്യൽ തഹസീൽദാർ എൽ.എ., എൽ.എ. KRDC, മലാപറമ്പ്, കോഴിക്കോട് നിർദ്ദിഷ്ട പദ്ധതി യുടെ ഭൂമി ഏറ്റെടുക്കൽ നിർവ്വഹണ ഉദ്യോഗസ്ഥനായി ചുമതലപ്പെട്ടിരിക്കുന്നു

10.3. സ്വതന്ത്ര മൂല്യനിർണ്ണയം - രൂപരേഖ

ബാധകമല്ല

അദ്ധ്യായം 11

ഭൂമിയേറ്റെടുക്കലിൽ ഉണ്ടാകുവാനിടയുള്ള ചെലവുകളും ടെയും നേട്ടങ്ങളുടെയും വിശകലനവും ശുപാർശയും

11.1. പൊതു ആവശ്യം, കുറഞ്ഞ സ്മാനഭ്രംശം, ആവശ്യമായ ഏറ്റവും കുറവ് സ്ഥലം, സാമൂഹ്യ പ്രത്യാഘാതത്തിന്റെ സ്വഭാവവും തീവ്രതയും, നഷ്ടം നികത്തുവാനുതകുന്ന സാമൂഹ്യ പ്രത്യാഘാത ദുരീകരണ ആസൂത്രണം എന്നിവയെക്കുറിച്ചുള്ള അന്തിമ നിഗമനം

കോഴിക്കോട് ജില്ലയിലെ 13.09 കി.മീറ്റർ നീളത്തിലുള്ള മാവൂർ-എൻ.ഐ.ടി.-കൊടുവള്ളി റോഡ് മതിയായ സൗകര്യത്തോടുകൂടി വികസിപ്പിക്കുന്നതിന് വേണ്ടിയുള്ള ഭൂമി ഏറ്റെടുക്കൽ പദ്ധതിയുടെ സാമൂഹ്യ പ്രത്യാഘാത വിലയിരുത്തൽ പഠനത്തിന്റെ കരട് രേഖയാണ് ഇത്. കോഴിക്കോട് ജില്ലയിൽ എൻ.ഐ.ടി., വിമാനത്താവളം, കെ.എം.സി.ടി. മെഡിക്കൽ കോളേജ്, എം.വി.ആർ.ക്യാൻസർ സെന്റർ എന്നീ സ്മാപനങ്ങളിലേക്കും വിദ്യാഭ്യാസ സ്മാപനങ്ങളിലേക്കും പോകുന്നതിന് ഒട്ടേറെ പേർ ആശ്രയിക്കുന്ന റോഡാണ് മാവൂർ-എൻ.ഐ.ടി.-കൊടുവള്ളി റോഡ്. കുന്നമംഗലം, കൊടുവള്ളി നിയോജക മണ്ഡലങ്ങളിലൂടെയാണ് ടി റോഡ് കടന്നുപോകുന്നത്. IRC സ്റ്റാൻഡേർഡിലല്ലാതെ നിർമ്മിക്കപ്പെട്ടിട്ടുള്ള പ്രസ്തുത റോഡിൽ മഴവെള്ളം ഒഴുകിപോകുന്നതിനുള്ള ഡ്രെയിനേജ് ഇല്ല. ആയതിനാൽ മഴക്കാലത്ത് റോഡ് പലയിടങ്ങളിലും പൊട്ടിപ്പൊളിഞ്ഞ് ഗതാഗത യോഗ്യമല്ലാതായി തീരുന്നതുമൂലം അപകടങ്ങൾക്ക് കാരണമാകുന്നു. മാവൂർ-എൻ.ഐ.ടി.-കൊടുവള്ളി റോഡ് മതിയായ സൗകര്യങ്ങളോടുകൂടി വികസിപ്പിക്കണമെന്ന് വളരെ വർഷങ്ങളായ് പ്രദേശവാസികൾ ഉന്നയിച്ചു കൊണ്ടിരിക്കുന്ന ആവശ്യമാണ് എന്ന് മനസ്സിലാക്കുന്നു. കൂടാതെ നിർദ്ദിഷ്ട പദ്ധതി രാജ്യത്തിന്റെ അടിസ്ഥാന സൗകര്യ വികസനത്തിനു വേണ്ടിയായതിനാൽ 2013 ലെ ഭൂമി ഏറ്റെടുക്കൽ നിയമം വകുപ്പ് 2(b) യിൽ ലിസ്റ്റ് ചെയ്യപ്പെട്ടിരിക്കുന്ന പൊതു ആവശ്യത്തിന്റെ പരിധിയിൽ വരുന്നു.

2024 ജൂലൈ 10 തീയതിയിലെ 2225 നമ്പർ കേരള ഗസറ്റിൽ (അസാധാരണം) പ്രസിദ്ധപ്പെടുത്തിയ കോഴിക്കോട് ജില്ലാ കളക്ടറുടെ 2024 ജൂലൈ 8 തീയതിയിലെ വിജ്ഞാപനം നമ്പർ DCKKD/8275/2022/B4 പ്രകാരം മാവൂർ, പുളക്കോട്, ചാത്തമംഗലം, കൊടുവള്ളി വില്ലേജുകളിലെ വിവിധ സർവ്വേനമ്പരുകളിൽ ഉൾപ്പെട്ട ഏകദേശം 0.9345 ഹെക്ടർ (231 സെന്റ്) ഭൂമിയാണ് പദ്ധതിക്കായി ഏറ്റെടുക്കപ്പെടുവാൻ സാധ്യതയുള്ളത്. പദ്ധതി പ്രദേശത്തുള്ള നിർമ്മിതികൾക്ക് ഏറ്റവും കുറവ് പ്രത്യാഘാതമുണ്ടാകുന്ന വിധത്തിലാണ് ഭൂമി ഏറ്റെടുക്കലിനുള്ള അതിർത്തികൾ സ്ഥാപിച്ചിട്ടുള്ളതെന്ന് പദ്ധതിപ്രദേശം സന്ദർശിച്ച് നിരീക്ഷിച്ചതിന്റെ അടിസ്ഥാനത്തിൽ മനസിലാക്കുന്നു. പദ്ധതിബാധിത പ്രദേശത്തിന്റെ 204 ഭൂവുടമകളെയാണ് സാമൂഹ്യപ്രത്യാഘാത വിലയിരുത്തൽ പഠനത്തിലൂടെ കണ്ടെത്തിയത്. ഇവരിൽ ഭൂരിഭാഗം പേർക്കും കൈവശഭൂമിയിൽ കുറവ് വരുന്നു കൂടാതെ ചുറ്റുമതിൽ, ഗേറ്റ് എന്നിവ പുനസ്ഥാപിക്കേണ്ടതായും വന്നേക്കാം. 3 കുടുംബങ്ങളുടെ ഉപജീവനമാർഗം നഷ്ടമായേക്കാം. കൂടാതെ 1 ഉടമയുടെ വാടകക്ക് നൽകിയിരിക്കുന്ന വീട് ഭാഗികമായി പൊളിച്ചുമാറ്റേണ്ടതായി വന്നേക്കാം. 22 ഉടമകളുടെ കടകൾ ചെറിയ തോതിൽ പദ്ധതിബാധിതമാകുന്നതിനാൽ അറ്റകുറ്റപ്പണി ആവശ്യമായി വന്നേക്കാം. അറ്റകുറ്റപ്പണി ആവശ്യമായ വന്നേക്കാവുന്ന കെട്ടിടങ്ങളിൽ ഉപജീവനം നടത്തുന്നവർക്ക് ടി കാലഘട്ടത്തിലേക്കും, പദ്ധതി രൂപരേഖ നിർമ്മിതിയോട് ചേർന്ന് വരുന്ന കെട്ടിടങ്ങളിൽ പദ്ധതി നിർമ്മാണഘട്ടത്തിൽ പ്രവർത്തനം തടസപ്പെടുകയാണെങ്കിൽ പ്രസ്തുത കെട്ടിടങ്ങളിൽ ഉപജീവനം നടത്തുന്നവർക്കും നിർദ്ദിഷ്ട കാലഘട്ടത്തിൽ ഉപജീവനമാർഗം നഷ്ടപ്പെടുവാൻ സാധ്യതയുണ്ട്.

സാമൂഹ്യ പ്രത്യാഘാത വിലയിരുത്തൽ പഠനത്തിന്റെ ഭാഗമായി നടത്തിയ സാമൂഹ്യ സാമ്പത്തിക സർവ്വേയിലും അഭിമുഖങ്ങളിലും പദ്ധതിബാധിത ഭൂവുടമകളും ജനപ്രതിനിധികളും റോഡ് വികസനം ഒരു അടിയന്തിര ആവശ്യമായി കണ്ട് നടപ്പിലാക്കേണ്ടതാണെന്ന് അഭിപ്രായപ്പെട്ടു. ആയതിനാൽ RFTLARR നിയമം 2013 അനുശാസിക്കുന്ന നഷ്ടപരിഹാരവും പുനരധിവാസ- പുനസ്ഥാപന പാക്കേജും പദ്ധതിബാധിതർക്ക് സമയാധിഷ്ടിതമായി നൽകുന്നതിലൂടെ ഭൂമി ഏറ്റെടുക്കൽ മൂലം ഉണ്ടാകുവാനിടയുള്ള പ്രത്യാഘാതങ്ങൾ ലഘൂകരിക്കാവുന്നതാണ്.

11.2. മുകളിൽ പറഞ്ഞിരിക്കുന്ന വിലയിരുത്തലുകൾ തുലനം ചെയ്യുമ്പോൾ ഭൂമി ഏറ്റെടുക്കാമോ ഇല്ലയോ എന്നതിനുള്ള അന്തിമ ശുപാർശ



പദ്ധതിയുടെ അടിയന്തിര ആവശ്യവും പ്രയോജനങ്ങളും കണക്കിലെടുക്കുമ്പോൾ ഭൂമി ഏറ്റെടുക്കൽ മൂലമുണ്ടാകുവാനിടയുള്ള നഷ്ടങ്ങളുടെ തീവ്രത തുലോം കുറവാണെന്ന് വിലയിരുത്താവുന്നതാണ്. ആയതിനാൽ RFCTLARR നിയമം 2013 അനുശാസിക്കുന്ന സാമൂഹ്യപ്രത്യാഘാത ലഘൂകരണനടപടികൾ സമയാധിഷ്ടിതമായി നടപ്പിലാക്കിക്കൊണ്ടും ഇനി പറയുന്ന ശുപാർശകൾ പരിഗണിച്ചുകൊണ്ടും കോഴിക്കോട് ജില്ലയിൽ മാവൂർ-എൻ.ഐ.ടി.-കൊടുവള്ളി റോഡ് വികസനത്തിനായി മാവൂർ, പുളക്കോട്, ചാത്തമംഗലം, കൊടുവള്ളി വില്ലേജുകളിലെ വിവിധ സർവ്വെ നമ്പടുകളിൽ ഉൾപ്പെട്ട ഏകദേശം 0.9345 ഹെക്ടർ ഭൂമി ഏറ്റെടുക്കൽ നടപ്പിലാക്കാവുന്നതാണെന്ന് സാമൂഹ്യ പ്രത്യാഘാത വിലയിരുത്തൽ പഠന സംഘം ശുപാർശ ചെയ്യുന്നു

ശുപാർശകൾ

- ഭൂമി ഏറ്റെടുക്കലിൽ ന്യായമായ നഷ്ടപരിഹാരത്തിനും സുതാര്യതയ്ക്കും പുനരധി വാസത്തിനും പുന:സ്ഥാപനത്തിനുമുള്ള അവകാശ നിയമം 2013, കേരള ഭൂമി ഏറ്റെടുക്കലിൽ ന്യായമായ നഷ്ടപരിഹാരത്തിനും സുതാര്യതയ്ക്കും പുനരധിവാസത്തിനും പുന: സ്ഥാപനത്തിനുമുള്ള അവകാശ ചട്ടം 2015 കൂടാതെ ടി നിയമത്തിൻറെയും ചട്ടത്തിൻറെയും വെളിച്ചത്തിൽ കേരള സംസ്ഥാന റവന്യൂ (ബി) വകുപ്പ് പുറപ്പെടുവിച്ചിട്ടുള്ള 23.09.2015 തീയതിയിലെ G.O(MS)No. 485/2015/RD പ്രകാരം ഏറ്റെടുക്കപ്പെടുന്ന ഭൂമിക്കും അതിലെ ചമയങ്ങൾക്കും നഷ്ടപരിഹാരം നൽകുക
- ഭൂമി ഏറ്റെടുക്കലിൽ ന്യായമായ നഷ്ടപരിഹാരത്തിനും സുതാര്യതയ്ക്കും പുനരധി വാസത്തിനും പുന:സ്ഥാപനത്തിനുമുള്ള അവകാശ നിയമം 2013, കേരള ഭൂമി ഏറ്റെടുക്കലിൽ ന്യായമായ നഷ്ടപരിഹാരത്തിനും സുതാര്യതയ്ക്കും പുനരധിവാസത്തിനും പുന: സ്ഥാപനത്തിനുമുള്ള അവകാശ ചട്ടം 2015 കൂടാതെ ടി നിയമത്തിൻറെയും ചട്ടത്തിൻറെയും വെളിച്ചത്തിൽ കേരള സംസ്ഥാന റവന്യൂ (ബി) വകുപ്പ് പുറപ്പെടുവിച്ചിട്ടുള്ള, 29/12/2017 തീയതിയിലെ G.O(MS)No.448/2017/RD പ്രകാരം ഉപജീവനമാർഗ്ഗം നഷ്ടമാകുന്നവർക്ക് ഉപജീവനമാർഗ്ഗം നഷ്ടമാകുന്നവർക്ക് പുനരധിവാസ-പുനസ്ഥാപന പാക്കേജ് നൽകുക

- ഭൂമി ഏറ്റെടുക്കലിന്റെ ഭാഗികമായി അറ്റകുറ്റപ്പണി ആവശ്യമായി വരുന്ന കെട്ടിടങ്ങളിൽ കച്ചവടം ഉൾപ്പെടെയുള്ള ഉപജീവന പ്രവർത്തനങ്ങൾ നടത്തുന്ന വർക്ക്, പ്രസ്തുത കാലഘട്ടത്തിൽ ഉപജീവനം തടസപ്പെടുന്ന സാഹചര്യമുണ്ടായാൽ, നിജസ്ഥിതി പരിശോധിച്ച്, ടി കാലഘട്ടത്തിലേക്കാവശ്യമായ ഉപജീവനത്തിന് നഷ്ടപരിഹാരമോ ബദൽ മാർഗമോ നൽകേണ്ടതാണ്.
- പാർക്കിങ്ങ് ഏരിയ നഷ്ടമാകുന്ന വ്യാപാര സ്ഥാപനങ്ങൾക്ക്, ടി കെട്ടിടങ്ങളിൽ നടക്കുന്ന വ്യാപാരങ്ങളുടെ സ്വഭാവമനുസരിച്ച്, നിജസ്ഥിതി പരിശോധിച്ച്, സാധ്യമായ പ്രത്യാഘാത ലഘൂകരണ നടപടികൾ സ്വീകരിക്കേണ്ടതാണ്.
- പദ്ധതി നിർമ്മാണ ഘട്ടത്തിൽ മാവൂർ-എൻ.ഐ.ടി-കൊടുവള്ളി റോഡിലെ ഗതാഗതം തടസപ്പെടാതിരിക്കുന്നതിനുള്ള ക്രമീകരണങ്ങൾ നിർമ്മാണ പ്രവർത്തനം ആരംഭിക്കുന്നതിനു മുൻപേ ആസൂത്രണം ചെയ്ത് നടപ്പിലാക്കേണ്ടതാണ്
- പദ്ധതി നിർമ്മാണ ഘട്ടത്തിൽ സമീപത്തുള്ള വീടുകളിലേക്കും, കടകളിലേക്കും വസ്തുവകകളിലേക്കും പ്രവേശനം തടസപ്പെടാത്ത വിധത്തിൽ മതിയായ വഴി ലഭ്യമാക്കണം.
- പദ്ധതി നിർമ്മാണ ഘട്ടത്തിൽ ഉണ്ടാകുവാനിടയുള്ള മാലിന്യങ്ങൾ പദ്ധതി പ്രദേശത്ത് ഉപേക്ഷിക്കാതിരിക്കുന്നതിനും, യഥാസമയം ശാസ്ത്രീയമായ് നിർമാർജ്ജനം ചെയ്യുന്നതിനുമുള്ള നടപടികൾ മുൻകൂട്ടി ആസൂത്രണം ചെയ്ത് നടപ്പിലാക്കണം.
- പദ്ധതിക്ക് വേണ്ടി വെട്ടിമാറ്റപ്പെടുന്ന വൃക്ഷങ്ങൾക്ക് പകരമായി വൃക്ഷതൈകൾ നട്ടുപിടിപ്പിക്കുന്നതിനുള്ള നടപടികൾ സ്വീകരിക്കുക
- പദ്ധതിനിർമ്മാണ ഘട്ടത്തിൽ പൊടിശല്ല്യവും യന്ത്രസാമഗ്രികളുടെ ശബ്ദവും കഴിയുന്നത്ര കുറയ്ക്കുന്നതിന് സാധ്യമായ ശാസ്ത്രീയമായ നടപടികൾ സ്വീകരിക്കുക

സൂചനകൾ

1. ഭൂമി ഏറ്റെടുക്കലിൽ ന്യായമായ നഷ്ടപരിഹാരത്തിനും സുതാര്യതയ്ക്കും പുന:രധിവാസത്തിനും പുന:സ്ഥാപനത്തിനുമുള്ള അവകാശ നിയമം 2013
2. കേരള ഭൂമി ഏറ്റെടുക്കലിൽ ന്യായമായ നഷ്ടപരിഹാരത്തിനും സുതാര്യതയ്ക്കും പുന:രധിവാസത്തിനും പുന:സ്ഥാപനത്തിനുമുള്ള അവകാശ ചട്ടം 2015
3. ഭൂമി ഏറ്റെടുക്കലിൽ ന്യായമായ നഷ്ടപരിഹാരത്തിനും സുതാര്യതയ്ക്കും പുന:രധിവാസത്തിനും പുന:സ്ഥാപനത്തിനുമുള്ള അവകാശ നിയമം 2013 ന്റെ വെളിച്ചത്തിൽ കേരള സർക്കാർ - റവന്യൂ (ബി) വകുപ്പിന്റെ 23.09.2015 തീയതിയിലെ ഉത്തരവ് നമ്പർ G.O.(MS)No.485/2015/RD പ്രകാരം ഭൂമി ഏറ്റെടുക്കലിൽ നഷ്ട പരിഹാരത്തിനും സുതാര്യതയ്ക്കുമുള്ള നയം.
4. ഭൂമി ഏറ്റെടുക്കലിൽ ന്യായമായ നഷ്ടപരിഹാരത്തിനും സുതാര്യതയ്ക്കും പുന:രധിവാസത്തിനും പുന:സ്ഥാപനത്തിനുമുള്ള അവകാശ നിയമം 2013 ന്റെ വെളിച്ചത്തിൽ കേരള സർക്കാർ - റവന്യൂ (ബി) വകുപ്പിന്റെ 29.12.2017 തീയതിയിലെ ഉത്തരവ് നമ്പർ G.O.(MS)No.448/2017/RD പ്രകാരം സംസ്ഥാനത്ത് ഭൂമി ഏറ്റെടുക്കുന്നതിന് പുന:രധിവാസ-പുന:സ്ഥാപന പാക്കേജിനുള്ള നയം.
4. ഡെപ്യൂട്ടി കളക്ടർ (എൽ.എ) കോഴിക്കോട് കാര്യാലയത്തിൽ നിന്നും ലഭ്യമായ ഭൂമി വിവരങ്ങൾ
5. കേരള റോഡ് ഫണ്ട് ബോർഡ്, കോഴിക്കോട്, എക്സിക്യൂട്ടീവ് എഞ്ചിനീയറുടെ കാര്യാലയത്തിൽ നിന്നും ലഭിച്ച പദ്ധതിയെക്കുറിച്ചുള്ള വിവരങ്ങൾ

പദ്ധതിബാധിതരാകുന്ന ഭൂവുടമകൾ

ക്രമ നമ്പർ	ഭൂവുടമയുടെ പേര്,വിലാസം, ഫോൺനമ്പർ	സർവ്വേ നമ്പർ	നഷ്ടമാകുന്ന ആസ്തികൾ
വില്ലേജ് : കൊടുവള്ളി			
1	മുഹമ്മദ്, താനിയോട്ടുമ്മൽ, ബാവാട് പി.ഒ., കൊടുവള്ളി 9400799655		
2	നാസർ, പാണോലത്ത് വീട്, കൊടുവള്ളി 9656576000		ചുറ്റുമതിൽ തെങ്ങ്, കവുങ്ങ്
3	സുലൈമാൻ കെ.പി. കാരാട്ട് കുഴിയിൽ, കൊടുവള്ളി 9539591719		കെട്ടിടം ചെറിയ തോതിൽ (3 പില്ലർ, ഒരു റൂമിന്റെ 1/4 ഭാഗം)
4	അബൂബക്കർ, പുറയിൽ ഹൗസ് കരുവമ്പോയിൽ പി.ഒ., കൊടുവള്ളി 9847791858	1/1	ചുറ്റുമതിൽ, ഗേറ്റ്
5	അബ്ദുൾ കരീം, താന്നിക്കൽ ഹൗസ് കൊടുവള്ളി 8943003500/9645567953	152/62	തേക്ക് 2, മാവ്
6	അബ്ദുൾ ലത്തീഫ്, കോതൂർ ഹൗസ് കൊടുവള്ളി 9946766806	101/51	ചുറ്റുമതിൽ, തെങ്ങ് 2, തൈതെങ്ങ്
7	അബ്ദുൾ സലാം, പുതുശേരി ഹൗസ് കൊടുവള്ളി 9447260951		ചുറ്റുമതിൽ, ഗേറ്റ്
8	ഷാജു എ., ആൽത്തറങ്ങൽ ഹൗസ് (വൃന്ദാവനം), കൊടുവള്ളി 9048892533	148/78, 105/59, 105/62	ചുറ്റുമതിൽ, ഗേറ്റ്, തേക്ക്, മാവ്, കശുമാവ്
9	അബ്ദുൾ ഗഫൂർ, കാവുതീയോട്ടിൽ ഹൗസ്, ചുണ്ടപ്പുറം, കൊടുവള്ളി 8592934784		ചുറ്റുമതിൽ
10	സിദ്ദിഖ് പി.ടി., പിലാത്തോട്ടിൽ ഹൗസ് ചുണ്ടപ്പുറം, കൊടുവള്ളി 9539983004		ചുറ്റുമതിൽ, ഗേറ്റ്, തെങ്ങ്
11	മുരളീധരൻ കെ.പി. വായോളിപൊയിൽ ഹൗസ്, കൊടുവള്ളി 9495757650		ചുറ്റുമതിൽ, ഗേറ്റ്
12	ബാലൻ സി., പുതുശേരി ഹൗസ് ആർ.ഇ.സി.റോഡ്, കൊടുവള്ളി 9847887356		

13	വിഷ്ണുപ്രസാദ് & വൈശാഖ് കാവുങ്ങൽ ഹൗസ്, കൊടുവള്ളി 9020307243 (വിഷ്ണു)		കൽകെട്ട്, മാവ്
14	സുരേന്ദ്രൻ, “അനുഗ്രഹ” ആർ.ഇ.സി.റോഡ്, കൊടുവള്ളി 9446832946		ചുറ്റുമതിൽ, ഗേറ്റ്
15	സ്വർണ്ണലത, ദിവ്യ & ദീപ്തി ഗീതാഞ്ജലി, നെല്ലിക്കോട് പി.ഒ. 9495890181	148/5	ചുറ്റുമതിൽ, ഗേറ്റ്
16	ജംഷിജ & ഷരീജ, കരിങ്ങാമംത്തിൽ ചുണ്ടപ്പുറം, കൊടുവള്ളി 9847603345	102/51	തരിശ് ഭൂമി
17	ബഷീർ, കരിങ്ങാമംത്തിൽ ചുണ്ടപ്പുറം, കൊടുവള്ളി 9847551906	102/49	ചുറ്റുമതിൽ, ഗേറ്റ്
18	ജബീർ, കരിങ്ങാമംത്തിൽ ചുണ്ടപ്പുറം, കൊടുവള്ളി 9847551906		
19	നസീർ പി.ടി., പിലാത്തോട്ടത്തിൽ കൊടുവള്ളി 9946707109	148/73, 74, 75, 76, 90	ചുറ്റുമതിൽ, ഗേറ്റ്, തെങ്ങി
20	കോമളം, പായോലിപൊയിൽ പുതുശേരി, ആർ.ഐ.സി.റോഡ് കൊടുവള്ളി 9847762733	101/30	ചുറ്റുമതിൽ
21	സുഭാഷ് എൻ.കെ., നെടുങ്കണ്ടത്തിൽ ചുണ്ടപ്പുറം, കൊടുവള്ളി 9400853176	152/8	3 കടകൾ ചെറിയ തോതിൽ
22	അബ്ദുറഹ്മാൻ കുട്ടി, കരിങ്ങാമംത്തിൽ ചുണ്ടപ്പുറം, കൊടുവള്ളി 9747180375	102/8	കൽകെട്ട്, തെങ്ങി, മാവ്, പ്ലാവ്, തേക്ക് തൈ
23	രാമൻകുട്ടി, പുതുശേരി, കൊടുവള്ളി 7558072534	102/25,45 188/38	കൽകെട്ട്, പ്ലാവ്, തേക്ക്
24	രാമൻകുട്ടി & വസന്തകുമാരി പുതുശേരി, കൊടുവള്ളി 7558072534	101/50	തേക്ക്, മറ്റ് മരങ്ങൾ
25	കുഞ്ഞുമൊയ്തീൻ കുട്ടി പി.ടി. പിലാത്തോട്ടത്തിൽ ചുണ്ടപ്പുറം, കൊടുവള്ളി 9745012540/9447586320	148/1	
26	സുലൈമാൻ, പാമ്പുങ്കൽ	96/35	

	കൊടുവള്ളി		
27	മുരളീധരൻ, വായോളിപൊയിൽ കൊടുവള്ളി 9495757650	101/33	ചുറ്റുമതിൽ, തെങ്ങ്, ക വുങ്ങ്,മാവ്
28	സുരേന്ദ്രൻ, കാവുങ്കൽ കൊടുവള്ളി 8156962488	102/10	
29	ശിവാനന്ദൻ, വായോളിപൊയിൽ കൊടുവള്ളി 9496441554	101/15	ചുറ്റുമതിൽ, ഗേറ്റ്, കിണർ, മരങ്ങൾ
30	നീസാർ വി., മണിപ്പുറം പാമ്പുങ്കൽ, കൊടുവള്ളി 9745916691	96/85	ചുറ്റുമതിൽ, ഗേറ്റ്
31	മൊയ്തീൻ, കാരാട്ട്പുയിൽ വിളക്കാട്ട്, കൊടുവള്ളി 8592934046		തെങ്ങ് 2
32	ഷരീഫ്, ഫാത്തിമ മൻസിൽ പാമ്പുങ്കൽ, കൊടുവള്ളി 9072784060		ചുറ്റുമതിൽ, ഗേറ്റ്
33	സുബൈദ പി.കെ. & ഇമ്പിച്ചിമൊയ്ദീൻ താരകൊട്ടയിൽ ഹൗസ് കരവൻപൊയിൽ, കൊടുവള്ളി	43/83	ചുറ്റുമതിൽ, ഗേറ്റ്
34	മുഹമ്മദ് ഷരീഫ് അബൂബക്കർ താരകൊട്ടയിൽ ഹൗസ്, കൊടുവള്ളി	43/87, 39/28	7 കടമുറി കളുടെ മു ൻവശത്തെ ഷീറ്റിട്ട ചാ രീത്ത്
35	മസ്ജിദുൽ സലാം, തലപെരുമണ്ണ, കരുവാൻപൊയിൽ.പി.ഒ, കൊടുവള്ളി		ചുറ്റുമതിൽ
36	അബ്ദുൾസലാം, കുഴിയനുംപാട്ടിൽ തലപെരുമണ്ണ, കരുവാൻപൊയിൽ.പി.ഒ കൊടുവള്ളി 9946068007	35/15	
37	മൈമൂന സി., കുഴിയനുംപാട്ടിൽ തലപെരുമണ്ണ, കരുവാൻപൊയിൽ.പി.ഒ കൊടുവള്ളി 9946068007	9/39	മാവ്, കപ്പകൃഷി, വാഴകൾ, കരിങ്കൽകെട്ട്
38	അബ്ദുറഹ്മാൻ, കുഴിയനുംപാട്ടിൽ തലപെരുമണ്ണ, കരുവാൻപൊയിൽ.പി.ഒ കൊടുവള്ളി 9400412423	35/19	ചുറ്റുമതിൽ, ഗേറ്റ്, മാവ് 2, റമ്പുട്ടാൻ
39	ഹുസൈൻ കെ.പി, കുഴിയനുംപാട്ടിൽ തലപെരുമണ്ണ, കരുവാൻപൊയിൽ.പി.ഒ കൊടുവള്ളി 9946254460		

40	മുഹമ്മദ് അബ്ദുൾ റഹ്മാൻ കുഴിയനുംപാട്ടിൽ, തലപെരുമണ്ണ കരുവാൻപൊയിൽ.പി.ഒ, കൊടുവള്ളി 9400432088	35/7	ചുറ്റുമതിൽ, പ്ലാവ് 3, തെങ്ങ് 2, കശുമാവ്, മുരിങ്ങ 2, പാഴ്മരം, സെപ്റ്റിക്ടാക്ക്
41	സുലൈഖ, വല്ലംപറമ്പിൽ ഹൗസ് പുൽപറമ്പ് മുക്ക്, കൊടുവള്ളി 9539947790		ചുറ്റുമതിൽ, കുഴൽകിണർ
42	കല്യാണി, കണ്ടത്തിൽ ഹൗസ് പുൽപറമ്പ് മുക്ക്, കൊടുവള്ളി 8086120249		പുളിമരം, പ്ലാവ്
43	അബൂബക്കർ & കുഞ്ഞുമൊയ്തീൻ താഴെചാലിൽ ഹൗസ് തലപെരുമണ്ണ, കൊടുവള്ളി 9446818792/9745769833	18/21	മുൻ വശത്തെ ഷീറ്റിട്ട ചാർത്ത്
44	ഖദീജ, പുറയിൽ ഹൗസ് തലപെരുമണ്ണ, കൊടുവള്ളി 9946203041/8086613154		മുൻ വശത്തെ ഷീറ്റിട്ട ചാർത്ത്
45	കുട്ടൻ പി.പി., പുൽപറമ്പിൽ ഹൗസ് കറുംപൊയിൽ, കൊടുവള്ളി 9048423286	7/1	മുറ്റം നഷ്ടപ്പെടുന്നത് മൂലം ഉപജീവനമാർഗമായ മൺപാത്ര നിർമ്മാണത്തെ ബാധിക്കും.
46	സുലൈമാൻ സി.പി., ചേറുകുപറമ്പത്ത് ആർ.ഇ.സി.റോഡ്, കൊടുവള്ളി 9495532357	76/2	
47	മുഹമ്മദ് നസീഫ്, മുല്ലംപാലത്ത് കൊടുവള്ളി 9847509506		
48	മാധവി, മാമ്പഴക്കാട്ടിൽ ഹൗസ് പുൽപറമ്പിൽ, കൊടുവള്ളി 8086168934	7/1	
49	മുഹമ്മദ്, കുണ്ടുകര ഹൗസ് കൊടുവള്ളി 9447003728		
50	ഗഫൂർ, കിഴക്കേകണ്ടി ഹൗസ് കൊടുവള്ളി 9037406048		ചുറ്റുമതിൽ
51	ആയിഷ, കാരാട്ടുപൊയിൽ വീട് കരുവം പൊയിൽ, പുൽപറമ്പ് മുക്ക് കൊടുവള്ളി 9947034315	15/89	ചുറ്റുമതിൽ
52	കോയകുട്ടി, ചുണ്ടപുരം ഹൗസ് മാണിപുരം പി.ഒ., കൊടുവള്ളി 9745727317/9605660077		ചുറ്റുമതിൽ

53	മുഹമ്മദ് ഫാസിൽ, ചുണ്ടപ്പുറം ഹൗസ് മാണിപ്പുറം പി.ഒ., കൊടുവള്ളി 9745727317/9605660077		ചുറ്റുമതിൽ
54	കബീർ, കാവിൽ ഹൗസ്, മാണിപ്പുറം കൊടുവള്ളി 9745892741	28/286	
55	മുനീർ, സുഹറ ഹൗസ്, കീഴേക്കണ്ടി കൊടുവള്ളി 9048706685		
56	ഷുക്കൂർ എം.കെ., മാവലംകണ്ടിയിൽ കൊടുവള്ളി 8086207464		
57	അബ്ദുൾ മനാഫ്, ചെരക്കപറമ്പത്ത് കൊടുവള്ളി 9947211454	73/13	ചുറ്റുമതിൽ, ഗേറ്റ്
58	നൗഷാദ്, പാമ്പങ്ങൽ ഹൗസ് കൊടുവള്ളി 9539904592	95/64	ചുറ്റുമതിൽ
59	സെറീജ്, പി.കെ.പ്ലാസ പൊന്നോലി ലെയിനിനു സമീപം കൊടുവള്ളി 9947135062		കെട്ടിടത്തിന്റെ മുൻ വശത്തെ ഷീറ്റിട്ട ഭാഗം.
60	കുഞ്ഞായിക്കുട്ടി, കിഴക്കേക്കണ്ടി കൊടുവള്ളി 7902907691		ചുറ്റുമതിൽ
61	അനസ്, പാനോളിതാഴത്ത് കൊടുവള്ളി 9747311058		ചുറ്റുമതിൽ
62	ഗോപാലൻ പുൽപറമ്പിൽ കൊടുവള്ളി 9745618137	7/1	
63	കണ്ണൻ പുൽപറമ്പിൽ കൊടുവള്ളി 9539760339	7/1	
64	അബ്ദുൾ മജീദ് കോളോത്ത്പുരയിൽ ചുണ്ടപ്പുറം കൊടുവള്ളി 9447218196		ചുറ്റുമതിൽ

65	അയ്മുട്ടി ഒമാനി ഹൗസ് കൊടുവള്ളി 9645243792		കെട്ടിടത്തിന്റെ മുൻവശത്തെ വരാന്ത, ഷീറ്റിട്ട ഭാഗം
66	മുഹമ്മദ് അഷറഫ് ഗ്രാസ് ലാൻർ പൊയിൽകണ്ടിയിൽ കരുവൻപൊയിൽ കൊടുവള്ളി 9745279325 (ബഷീർ)		ചുറ്റുമതിൽ
67	പാർത്ഥസാരഥി തെക്കിനിയകത്ത് തലപെരുമണ്ണ കരുവംപൊയിൽ കൊടുവള്ളി 9846316040	28/9	ചുറ്റുമതിൽ, ഗേറ്റ്, പട്ടിക്കൂട്, അലങ്കാരമത്സ്യകുളം, തെങ്ങ്3, തേക്ക്4, പുളി 2, പ്ലാവ്, മാവ് 2, കണിക്കൊന്ന, വാഴകൾ
68	അബൂബക്കർ സിദ്ദിഖ് പേരുൽ തലപെരുമണ്ണ കൊടുവള്ളി 9645830040	117/21, 29/2	
69	പ്രജീഷ്കുമാർ തെക്കിനിയകത്ത് തലപെരുമണ്ണ കൊടുവള്ളി 9846219951/9946050044	28/24, 28/23	കരിങ്കൽകെട്ട്, മഹാഗണി, കണികൊന്ന
70	സ്നേഹജൻ എം.സി. തെക്കിനിയകത്ത് തലപെരുമണ്ണ കൊടുവള്ളി 9946050044	28/24, 28/23	ചുറ്റുമതിൽ, തെങ്ങ് 3, ആര്യവേപ്പ്, പാഴ്മരം
71	മുഹമ്മദ് ഹാജി & മുഹമ്മദ് അഷറഫ് പീടികതൊടിയിൽ തലപെരുമണ്ണ കൊടുവള്ളി 9447279735		ചുറ്റുമതിൽ, ഗേറ്റ്. കട (ഭാഗികം) മുൻഭാഗം കുറച്ച് നഷ്ടമാകും
72	മുഹമ്മദ് അബ്ദുൾ മജീദ് പീടികതൊടിയിൽ തലപെരുമണ്ണ കൊടുവള്ളി 9947809464		തെങ്ങ്, തേക്ക്, പ്ലാവ്
73	മുഹമ്മദ്	83/117	ചുറ്റുമതിൽ,

	തടായിൽ തലപെരുമണ്ണ കരുവൻപൊയിൽ കൊടുവള്ളി 9446886551		
74	ഗഹൂർ ചെമ്പറ്റമ്മേൽ കാരാട്ടുപൊയിൽ കരുവൻപൊയിൽ കൊടുവള്ളി 9745234999/9061032555		ചുറ്റുമതിൽ,
75	സി.അഹമ്മദ് പുൽപറമ്പിൽ കരുവൻപൊയിൽ കൊടുവള്ളി 9539727421		
76	അഹ്സൽ പുൽപറമ്പിൽ കരുവൻപൊയിൽ കൊടുവള്ളി 9539727421/9645623609		ചുറ്റുമതിൽ, ഗേറ്റ്, പൈപ്പ് കണക്ഷൻ
77	മുഹമ്മദ് കുഴിഞ്ചാലുമ്പാട്ടിൽ ഹൗസ് തലപെരുമണ്ണ കരുവൻപൊയിൽ കൊടുവള്ളി 8943703361	9/19	ചുറ്റുമതിൽ
78	അസ്സൻ കുട്ടി (Late) & നസീന അസൻ കുട്ടി ഉക്കിണിവിട്ടിൽ പുൽപറമ്പ് മുക്ക് കൊടുവള്ളി 9747943729		ചുറ്റുമതിൽ, സെപ്റ്റിക് ടാങ്ക് (പുനർ നിർമ്മി ഓൺ സ്ഥലമി ല്ല) മുൻവശത്ത് പെട്ടിക്കട (ഷീറ്റി ട്വ) നഷ്ടമാകുന്ന തുമൂലം ഉപജീവ നമാർഗം നഷ്ട മാകും.
79	അബ്ദുൾ ഹലീം മാതൃകണ്ടിയിൽ ഹൗസ് കരുവൻപൊയിൽ കൊടുവള്ളി 9656631173	36/25, 36/3	ചുറ്റുമതിൽ, ഗേറ്റ്, മാവ് 2, പ്ലാവ്
80	ഷംസുദ്ദീൻ നടുതലക്കൽ ഹൗസ് ചുണ്ടപ്പുറം കൊടുവള്ളി		ചുറ്റുമതിൽ

	7561869625		
81	കീപ്പോയിൽ പള്ളി കൊടുവള്ളി 9447233013	47/1, 2, 3	ചുറ്റുമതിൽ, ഷീറ്റിട്ട് ചാർത്തിയ ഭാഗം
82	സൽമാൻ കുണ്ടുകര കൊടുവള്ളി 9846753085		കടയുടെ ഷീറ്റിട്ട് ചാർത്തിയ ഭാഗം
83	ഖദീജ താഴെതൊടുകയിൽ കൊടുവള്ളി 9946611226		സൺഷെയ്ഡും വരാനയും ചെറിയ തോതിൽ
84	അനീസ് അഹമ്മദ് കൊടുവള്ളി (ദുബായ്)8891940250 62387736		
85	ഗവണ്മെന്റ് മാപ്പിള എൽ.പി.സ്കൂൾ തലപെരുമണ്ണ 9947644837		ചുറ്റുമതിൽ, കിണറിന്റെ അരഭിത്തി
86	കൊടുവള്ളി മുനിസിപ്പാലിറ്റി		ചുണ്ടപ്പുറം നമ്പർ 5 അംഗനവാടി കെട്ടിടത്തിന്റെ വരാന, മുനിസിപ്പാലിറ്റി കിണറിന്റെ ഒരു വശത്തെ ഭിത്തി
വില്ലേജ്: മാവൂർ			
87	ജ്യോതികുമാർ ലതാമന്ദിരം കെട്ടാങ്ങൽ റോഡ് മാവൂർ 9400223215 (രാജശേഖരൻ)	22/2	
88	സുരേഷ്ബാബു വടക്കേതലക്കൽ മാവൂർ 9745744763	43	ചുറ്റുമതിൽ, ഗേറ്റ്, തേക്ക്
89	രവീന്ദ്രൻ ടി. കോട്ടത്തുള്ളി ഹൗസ് മാവൂർ 9747494491	44/52	ചുറ്റുമതിൽ, ഗേറ്റ്
90	ബാലകൃഷ്ണൻ നായർ വടക്കേതലക്കൽ അടുവാട് മാവൂർ	43/16, 43/36	ചുറ്റുമതിൽ, ഗേറ്റ്

	6282398404 (സുനിൽകുമാർ)		
91	പി.ശാന്തകുമാരി ശാന്തി നിവാസ് പൈപ്പ് ലൈൻ ജംഗ്ഷൻ മാവൂർ 9495548533	13/15	ചുറ്റുമതിൽ, ഗേറ്റ്, മാവ്, കുരുമുളക്, കറിവേപ്പ്, മഞ്ഞൾ
92	പി.സി.അബ്ദുൾകരീം പി.സി.ഹൗസ് (പള്ളിപ്പുറത്ത് ചാലിൽ) വെള്ളലശേരി പി.ഒ. കോഴിക്കോട് 9605290151	46	
93	മുഹമ്മദ് പി.സി. വളയംകോട്ടുമ്മൽ വെള്ളലശേരി പി.ഒ. 9947324049	46	
94	മൊയ്ദീൻ പി.സി. പള്ളിപ്പുറത്ത് ചാലിൽ കുതിരാടം മാവൂർ 9744959728	46/1 B	
95	കൈത്തുട്ടിമുക്ക് ഏരിയ മുസ്ലീം ജുമായത്ത് കമ്മിറ്റി കൈത്തുട്ടിമുക്ക് വെള്ളലശേരി 9846901635 (സെക്രട്ടറി-റാഫിഖ്)		ചുറ്റുമതിൽ, ഗേറ്റ്
96	മുസ ഹാജി (Late) കാരോത്തിങ്ങൽ വെള്ളലശേരി 9645254241 (ഹുസൈൻ)	43	
97	ഖദീജ എരഞ്ഞോട്ട്പൊയിലിൽ വെള്ളലശേരി 9645300632(സറഫ)	8/1D	
98	അബ്ദുൾ റഹ്മാൻ പൊയിലിൽ ഹൗസ് വെള്ളലശേരി 8157043325	46/1B	
99	ഹുസൈൻപൊയിലിൽ (Late) അരയൻകോട് മുക്കിൽ വെള്ളലശേരി 9744450782(അബ്ദുൾവാഹിദ്)	46/1	
100	ഖാദർ	5/53	കൽകെട്ട്

	കുതിരാടത്തു കുതി രാടം മാവൂർ 9846332080/81118231319		
101	ഗോപിനാഥ് “ദീപം” മാവൂർ 9446083484 9747494491 (രവീന്ദ്രൻ)	44/56	ചുറ്റുമതിൽ
102	സുരജ് കെ.സി. ശ്രീവത്സം മാവൂർ 9744205758	55/45, 55/17	വീട് (ചെറിയതോതിൽ), തെങ്ങ്, മാവ് 2 കുടുംബങ്ങൾക്ക് വാടകയ്ക്ക് നൽകിയിരിക്കുന്ന ഓടിട്ട് വീടിന്റെ മുൻഭാഗം 1/4 ഭാഗത്തിൽ കൂടുതൽ നഷ്ടമാകും. വാടക പ്രായമായ അമ്മയുടെ ഉപജീവനമാർഗ്ഗമാണ
103	ശിവദാസൻ എം.എം.സ്റ്റോഴ്സ് മാവൂർ 9744623046	3/1A	ചുറ്റുമതിൽ, ഗേറ്റ്, കടയുടെ മുന്നിലെ ഷീറ്റിട്ട് ചാർത്ത്
104	മുഹമ്മദ് അക്ബർ കണിയാത്ത് ഹൗസ് കട്ടാങ്ങൽ റോഡ് മാവൂർ 9656846067		ചുറ്റുമതിൽ, ഗേറ്റ് 2, കവുങ്ങ് 3, തെങ്ങ് 2, സപ്പോട്ട, പൈപ്പ് കണക്ഷൻ
105	ബഷീർ കെ.യു. പുതുമ ടെക്സ്റ്റൈൽ സ് അരിയാൻപറമ്പ് 9495412954		വരാന്ത ചെറിയതോതിൽ
106	രവീന്ദ്രൻ പുൽപറമ്പിൽ മാവൂർ 9544941475		ചുറ്റുമതിൽ, ഗേറ്റ്
107	സാജുമോൻ തോട്ടത്തുള്ളി ഹൗസ് മാവൂർ 9447288065	44/1 A	ചുറ്റുമതിൽ, ഗേറ്റ്
108	മുഹമ്മദ് പരുത്തിപറമ്മേൻ ഹൗസ് മാവൂർ 9497814319	41/7	കൽകെട്ട്, തെങ്ങ് 2, മാവ്, പ്ലാവ് 2

109	സുധീർ ബാബു മുദിയേരി ചെമ്പ്ര ഹൗസ് മാവൂർ 9446951655	44/66	കൽകെട്ട്, തെങ്ങി, മാവ് 2, പ്ലാവ്
110	രവീന്ദ്രനാഥപണിക്കർ “ശ്രീനിവാസ്” മാവൂർ 9446164223	55/4 B	ചുറ്റുമതിൽ, ഗേറ്റ്, റമ്പുട്ടാൻ, പാഴ്മരം.
111	വിജയലക്ഷ്മി മുണ്ടക്കര പൈപ്പ് ലൈൻ പി.എച്ച്.ഡി.റോഡ് മാവൂർ 9400683430		കൽകെട്ട്
112	വിനോദ് മേനോൻ കാർത്തിക ഹൗസ് പൈപ്പ് ലൈൻ ജംഗ്ഷൻ മാവൂർ 9946466872/9539183740	109/22	ചുറ്റുമതിൽ, ഗേറ്റ്, പില്ലർ 2, തെങ്ങി, പ്ലാവ്
113	സുബ്രഹ്മണ്യൻ കണിയത്ത് ഹൗസ് മാവൂർ		
114	കരുണാകരൻ തേനാപറമ്പിൽ ഹൗസ് മാവൂർ 9037851169		മുൻവശത്തെ ഷീറ്റിട്ട ചാർത്ത്
115	വിനയകുമാർ പുതിയേരിചെമ്പ്ര നിളുഞ്ചം ഹൗസ് മാവൂർ 9497576575		ചുറ്റുമതിൽ, ഗേറ്റ്, മാവ്
116	രമണി ആനന്ദ് അനുഗ്രഹ ഹൗസ് മാവൂർ 8606377292		ചുറ്റുമതിൽ, ഗേറ്റ്, കരിങ്കൽ തൂൺ, മാവ്
117	ഹൈദർ & ഷമീർ വെട്ടിൽ ഹൗസ് അടുവാട് മാവൂർ 8059909742	42/2	
118	അബ്ദുൾ മജീദ് വേങ്ങാലി കോട്ടുമ്മേൽ ഹൗസ് കുതിരാടം മാവൂർ	18/20	ചുറ്റുമതിൽ, ഗേറ്റ്

	9947641584		
119	അഷ്റഫ് കുഴിക്കണ്ടത്തിൽ ഹൗസ് സൗത്ത് കരയങ്കോട് 9968360815		
120	പ്രദീപ്കുമാർ കിടാപ്പിൽ ഹൗസ് മാവൂർ 9447445509	109/69	മാവ്, വാഴകൾ
121	ദിവ്യ പ്രകാശൻ കെ. 9645426186		
122	വിനോദ്കുമാർ പി.		
123	അൻവർ സി.എൻ.		
124	സലീം കെ.		
125	ജയരാജ് പി.		
126	മോഹൻദാസൻ ഇ. എറോടിക്കയിൽ പാറപ്പുറത്ത് മാവൂർ 9496923782		
127	എയ്ഡഡ് ലോവർ പ്രൈമറി സ്കൂൾ, ചുലൂർ		ചുറ്റുമതിൽ
128	മാവൂർ പഞ്ചായത്ത്		
വില്ലേജ് : പുള്ളക്കോട്			
129	അബ്ദുൾകരീം ചെർളിക്കൂട് ഹൗസ് വെള്ളശേരി മാവൂർ 9847344066		ചുറ്റുമതിൽ, ഗേറ്റ്, തേക്ക് 8, മഹാഗണി 2, റബർ
130	രാജേന്ദ്രൻ പൊൻപറക്കൽ പാലക്കാടി 7907928784		കൽകെട്ട്
131	ജിങ്കു കെ.ടി. കിഴക്കേതൊടിയിൽ വെള്ളലശേരി മാവൂർ 9605736216		ഗേറ്റ്
132	മുസാക്കുട്ടി എറാണിക്കൽ ഹൗസ് വെള്ളലശേരി എൻ.ഐ.ടി-മാവൂർ		ചുറ്റുമതിൽ

	9539048006		
133	നാഷണൽ ഇൻസ്റ്റിറ്റ്യൂട്ട് ഓഫ് ടെക്നോളജി കോഴിക്കോട്		ചുറ്റുമതിൽ
134	മുഹമ്മദ്കുട്ടി ടി.കെ. രായങ്കണ്ടി ഹൗസ് വെള്ളലശേരി 9048666223		ചുറ്റുമതിൽ, ഗേറ്റ്, മാവ്, തെങ്ങ്
135	ചുലൂർ വെള്ളലശേരി ജുമാ അത്ത് പള്ളി 9349949371 (പി.പി.മൊയ്ദീൻ ഹാജി, പ്രസിഡൻ്റ്)		ചുറ്റുമതിൽ, ഗേറ്റ്, ഹാൻ്റ് റെയിൽ, പൈപ്പുകൾ, തേക്ക് 3
136	അഹമ്മദ് കുട്ടി കണിയലത്ത് വീട് വെള്ളലശേരി 9656837656		ചുറ്റുമതിൽ
137	മധുസൂദനൻ നായർ കീടേരി ഹൗസ് ചുലൂർ പി.ഒ 9645337837	116	ഗേറ്റ്
138	മുഹമ്മദ് ബഷീർ വെള്ളലശേരി 9072910563		ചുറ്റുമതിൽ, ഗേറ്റ്
139	രാഘവൻ ഇ. ഇയ്യാരമ്പത്ത് ഹൗസ് ചുലൂർ പി.ഒ കൊള്ളിശേരി 9446589018	116/53	ചുറ്റുമതിൽ, ഗേറ്റ്
140	അബ്ദുൾഷുക്കൂർ & അബ്ദുൾ നാസർ മോഡൻപിലാക്കൽ ഹൗസ് എൻ.ഐ.ടി. പി.ഒ. 9539050379		കെട്ടിടം (ചെറിയതോതിൽ)
141	അനിൽകുമാർ വി. ശ്രീവിഹാർ അടുവാട് മാവൂർ 9447251967		
142	രാഘവൻ നായർ യു. 7/39, ആമ്ര ഹൗസ് ഓമശേരി പി.ഒ. 8086100311	128/78	
143	അലീമ	284/10	ചുറ്റുമതിൽ

	കുന്നരക്കാരി ഹൗസ് വെള്ളലശേരി 8086621505		
144	മനോജ്കുമാർ പേട്ടമ്മൽ ഹൗസ് എൻ.ഐ.ടി.(പി.ഒ.) 9946877907	78/2B	
145	അബ്ദുൾ സലാം പൂവല്ലൂർ ഹൗസ് വെള്ളലശേരി 8111909661	248/3, 294/2	ചുറ്റുമതിൽ, ഗേറ്റ്
146	സുനിൽകുമാർ വി. & പ്രതിഭ എ. വള്ളിൽ ഹൗസ് നമ്പിപറമ്പ് ചുല്ലൂർ 9496917590	119/13	ചുറ്റുമതിൽ, ഗേറ്റ്
147	അബ്ദുൾ റഹീം കുന്നരക്കാരി ഹൗസ് വെള്ളലശേരി 9495824141	284/37, 284/38, 284/39	ചുറ്റുമതിൽ, ഗേറ്റ്
148	നൂസറത്ത്, മസ്ലൂനു റഹ്മാൻ, മസൂദ് & മുഹീദ പാലപ്പു ഹൗസ് വെള്ളലശേരി 8075078572	284/29	
149	അബ്ദുസമദ് കെ. കുന്നരക്കാരി ഹൗസ് വെള്ളലശേരി 7594069621	284/41	ചുറ്റുമതിൽ
150	സദാനന്ദൻ അക്കരപറമ്പത്ത് ഹൗസ് ചുല്ലൂർ 9895965770	120/11, 120/12	ചുറ്റുമതിൽ, ഗേറ്റ്
151	നളിനി അമ്മാങ്കുഴിയിൽ ചുല്ലൂർ 9447886870 (വിനീഷ്)	68/21, 68/22	റബർ (ഏകദേശം 8), തെങ്ങി, പ്ലാവ്
152	ഷിബു എ. അരിക്കോട്ട് വയൽ കുന്ദമംഗലം 9447159858	120/2A	
153	ശ്രീധരൻ	120/2A	

	അരിക്കോട്ട് വയൽ കുന്ദമംഗലം 9447159858 (ഷിബു)	120/2B	
154	വേലായുധൻ കെ.പി. കോശാരിപറമ്പത്ത് ചുലൂർ 9539598183 (ഷാജി)	57/17	ചുറ്റുമതിൽ, ഗേറ്റ്, രക്തചന്ദനം, പാഴ്ചരങ്ങൾ
155	മറിയാമ്മ, മിനി & ബിനി മംഗലത്ത് ഹൗസ് നായർകുഴി പി.ഒ 9846023500	67/7, 67/8	ചുറ്റുമതിൽ, ഗേറ്റ്
156	രമണൻ & ലില്ലി ഗോശാലപറമ്പ് ചുലൂർ പി.ഒ. 9497080646/ 9495864280	71/3, 70/21	ചുറ്റുമതിൽ
157	സുരേഷ് പി. പാറക്കണ്ടിയിൽ ഹൗസ് നായർകുഴി പി.ഒ. 9037137675	43/47	കൽകെട്ട്
158	അച്യുതൻ (Late) പാറക്കണ്ടിയിൽ ഹൗസ് നായർകുഴി പി.ഒ. 9037137675(സുരേഷ്)	43/53	കൽകെട്ട്
159	ജമീല മുഹമ്മദ്കുട്ടി രായക്കണ്ടി ഹൗസ് 9048666223		ചുറ്റുമതിൽ, ഗേറ്റ്
160	കൊട്ടിമുക്ക് ജുമാ മസ്ജിദ് 9846901635 (റാസിഫ്)		
161	അബ്ദുൾ ബാരി ഉള്ളാട്ട് ഹൗസ് അരയങ്കോട്മുക്കിൽ വെള്ളലശേരി 9562339201	141/92	ചുറ്റുമതിൽ, ഗേറ്റ്, കുഴൽകിണർ,കട (ചെറി യ തോതിൽ)
162	മിനി പൊൻപറക്കൽ ഹൗസ് എൻ.ഐ.ടി.(പി.ഒ) കാട്ടാങ്ങൽ 9497168347		ചുറ്റുമതിൽ, ഗേറ്റ്
163	അബ്ദുൾ മജീദ് കുന്നരക്കാരി ഹൗസ് വെള്ളലശേരി 9745167454	284/6	

164	അൽഫോൻസ ജോർജ്ജ് വടക്കേതൊടിയിൽ ഹൗസ് എൻ.ഐ.ടി.(പി.ഒ) 9495986853	78/47	
165	മുസക്കുട്ടി കണിയലത്ത് ഹൗസ് വെള്ളലശേരി 8086621494		ചുറ്റുമതിൽ, ഗേറ്റ്
166	അബ്ദുൾനാസർ എം.പി മോടപിലാക്കൽ ഹൗസ് വെള്ളലശേരി		ചുറ്റുമതിൽ, ഗേറ്റ്
167	രാജൻ അമ്പാരം കുന്ന് ഹൗസ് വെള്ളലശേരി 9947912912		
168	ബാലൻ പാലക്കാടി ഹൗസ് ചൂലൂർ 9846544758 (അർജുൻ)	122/7	പാഴ്മരങ്ങൾ 7
169	വേലായുധൻ മഴുക്കാറിൽ വെള്ളലശേരി 8943454017	290/1, 290/2	കിണർ, തെങ്ങ് 2, മഹാഗണി 2
170	പ്രസന്ന അതിനകുഴിയിൽ ഹൗസ് ചൂലൂർ പി.ഒ. 9961233012 9846544758	122/6	പാഴ്മരങ്ങൾ 8
171	വെള്ളലശേരി ജുമാ മസ്ജിദ് 938877501		കടയുടെ മുൻ വശത്തെ ഷീറ്റിട്ട ചാർത്ത്
172	മുഹമ്മദ് പുലിക്കോട്ടിൽ ഹൗസ് വെള്ളലശേരി 7034480069		കടയുടെ മുൻ വശത്തെ ഷീറ്റിട്ട ചാർത്ത്
173	മുഹമ്മദ് പാലപ്പു ഹൗസ് വെള്ളലശേരി 9745839730		
174	സി.എം.കോംപ്ലക്സ് എഡ്യൂക്കേഷനൽ ട്രസ്റ്റ്		മുൻ വശത്തെ ഷീറ്റിട്ട ചാർത്ത്

	വെള്ളലശേരി 9539048006 9605558702		
175	അബു ടി.എം. തണൽ ഹൗസ് പുള്ളാവൂർ 9645996886		കട(ചെറിയതോതിൽ)
176	അഹമ്മദ് കെ.എസ്. കട്ടകാട്ട് ഹൗസ് വെള്ളലശേരി 9946016264 8547089944	298/72	മഹാഗണി, തെങ്ങ്, കവുങ്ങ് 2
177	ദിവാകരൻ ശ്രീ സദൻ വെള്ളലശേരി 9387501761	113/1, 113/5, 113/6, 116/4	ചുറ്റുമതിൽ, ഹാഗണി, തെങ്ങ്, കവുങ്ങ് 2 റബ്ബർ, തെങ്ങ് 3, പ്ലാവ്, ഇട്ടി, മറ്റ് മരങ്ങൾ
178	അബ്ദുൾ അസീസ് ചെരളിക്കോട് ഹൗസ് വെള്ളലശേരി 9048197201	262/29 262/28	തെങ്ങ്, തൈതെങ്ങ്, വാഴ
179	രാജൻ & സുബ്രഹ്മണ്യൻ അമ്പലം കുറുത്തത് ചുലൂർ 9947912912	262/27 116/32	ചുറ്റുമതിൽ
180	അബ്ദുൾ കരീം ചെർലിക്കോട് ഹൗസ് ചുലൂർ 9526401986 9847344066		തേക്ക് 5, മഹാഗണി 3
181	ദേവരാജൻ കൈക്കലാട്ട് ഹൗസ് ചുലൂർ 9495880914	260/22	പാഴ്മരങ്ങൾ
182	രാഘവൻ (Late) പുൽപറമ്പിൽ ഹൗസ് ചുലൂർ 9947000804	260/23	ചുറ്റുമതിൽ
183	അനു കൃഷ്ണ കോനൂർ ഹൗസ് തെയ്യാലിക്കൽ മലപ്പുറം 9946091595	259/9	തെങ്ങ്

	9562556238		
184	ഗംഗാധരൻ നമ്പൂതിരി ഗീതാഞ്ജലി പാതിരശേരി മേലേടത്ത് വെള്ളരശേരി 7012011823	288	കവുങ്ങ്
185	പരമേശ്വരൻനമ്പൂതിരി “സുശാന്തിക” പാതിരശേരി മേലേടത്ത് വെള്ളരശേരി 9446191966	288/7 286/7	ചുറ്റുമതിൽ, ശൗചാലയം, സെപ്റ്റിക് ടാങ്ക്
186	ജിജു കെ.ടി. വെള്ളാരം ഹൗസ് സൗത്ത് ആര്യംകോട് 9946980035 9605736276		
187	ശാരദ പുൽപറമ്പിൽ എൻ.ഐ.ടി. ചുല്ലൂർ 9745670121	260/28	തേക്ക്
വില്ലേജ് : ചാത്തമംഗലം			
188	കിഴക്കുംപറമ്പ് ജുമാ ജുമാ മസ്ജിദ് & ദർസ്സ് പള്ളി 9447637971 (അസീസ്-സെക്രട്ടറി)	17/37	മാവ്, തേക്ക് 2, ഉപ്പുറ്റി 4, മഹാഗണി 2, ഇലമംഗലം1
189	മുഹമ്മദ് അബ്ദുറഹ്മാൻ ഉദമംഗലം ഹൗസ് പുള്ളാവൂർ 9747344954 04952288539		തേക്ക് 2, ഞാവൽ
190	ഐഷ തിനതാരകുന്ദമ്മേൽ ഹൗസ് ചാത്തമംഗലം 9645466065		ചുറ്റുമതിൽ, തേക്ക്, തെങ്ങ്, പ്ലാവ്
191	യൂസഫ് & അൻവർ സലിം പാണ്ടയാലപറമ്പ് ഹൗസ് എൻ.ഐ.ടി. (പി.ഒ) 9846464482		
192	അബൂബക്കർ ആലങ്ങാടി പുല്ലാവൂർ എൻ.ഐ.ടി. (പി.ഒ)	26/80	

193	യൂസഫ് ഒ.എം. ഒതയമംഗലം കോട്ടക്കൽ പുള്ളാവൂർ എൻ.ഐ.ടി. (പി.ഒ) 9567807231 9846113370		ചുറ്റുമതിൽ, ഗേറ്റ്
194	റസീന പാഞ്ചാലപറമ്പത്ത് ഹൗസ് പുള്ളാവൂർ		
195	കെ.ഫാത്തിമ, അസീസ്, ഗഫൂർ, സുബൈദ & മുഹമ്മദ് മൂന്നാഞ്ചേരി ഹൗസ് പുള്ളാവൂർ 7907849602		ചുറ്റുമതിൽ
196	മുഹമ്മദ് ബഷീർ കളത്തിങ്കൽ ഹൗസ് പുത്തൂർ പി.ഒ. ഓമശേരി 9447637971		ചുറ്റുമതിൽ
197	കുട്ടി ഹസൻ ഹാജിയാർ പാലായിൽ എൻ.ഇ.ടി. (പി.ഒ)	8/51-4 8/50-4 8/48-6 8/49-3	കട(ചെറിയതോതിൽ), തേക്ക്, തെങ്ങ്, മാവ്
198	മുഹമ്മദ് ബഷീർ പാലായിൽ ഹൗസ് പുള്ളാവൂർ പി.ഒ 9037568786 9037917313		ചുറ്റുമതിൽ, ഗേറ്റ്
199	മൊയ്തീൻ കുട്ടി ആലിങ്ങങ്ങി ഹൗസ് പുള്ളാവൂർ 8075167925		തെങ്ങ് 2
200	മുസക്കുട്ടി ഉദയമംഗലം പുള്ളാവൂർ 9645680660		ചുറ്റുമതിൽ
201	അബ്ദുള്ള കോട്ടക്കൽ പുള്ളാവൂർ 9526020313	8/31, 8/32	മാവ് 3, തേക്ക്, ആത്ത, വാഴ, പാഴ്മരം
202	മൊയിൻ കുട്ടി		ചുറ്റുമതിൽ

	എ.കെ.ഹൗസ് എൻ.ഐ.ടി. പി.ഒ. 9048069859		
203	കേശവൻ നമ്പൂതിരി പുളിയശേരി ഇല്ലം ഇന്ദ്രപുരം വെള്ളലശേരി 9074082594		
204	കൃഷ്ണൻ നമ്പൂതിരി പുളിയശേരി ഇല്ലം ഇന്ദ്രപുരം വെള്ളലശേരി 9497842182		

അനുബന്ധം 2

പദ്ധതിബാധിതമാകുന്ന കെട്ടിടങ്ങളിൽ 3 വർഷത്തിലധികമായി വാടകയ്ക്ക് പ്രവർത്തിക്കുന്നവരും പ്രസ്തുത സ്ഥാപനങ്ങളിലെ തൊഴിലാളികളും

വാടകക്കാരൻ	തൊഴിലാളികൾ	പ്രവർത്തനം	കെട്ടിട ഉടമ
നാസർ 8086940420		ടൂൾസ് വാടക സ്റ്റോർ, കൊടുവള്ളി ജംഗ്ഷൻ	ചെറീജ താഴെതൊടുകയിൽ 9946611226
ഷുക്കൂർ 9495958916		മിജാസ് ബെഡ് & അഫോൾസ്റ്ററി, കൊടുവള്ളി ജംഗ്ഷൻ	
ഷാഹുൽ അഹ് വാൻ		മാമാസ് ബെഡ്, കൊടുവള്ളി ജംഗ്ഷൻ	
താരിഫ്		കെ.ബി.ആർ. തുലാസ്, കൊടുവള്ളി ജംഗ്ഷൻ	
		അയ്നൂസ് ജ്യൂസ് ഷോപ്പ്, കൊടുവള്ളി ജംഗ്ഷൻ	
അബ്ദുൾ നാസർ 8086107031	രമണി 9567931049	എം.കെ.സ്റ്റോർ	മുഹമ്മദ് ഹംസ കെ.കെ.
പ്രമോദ്കുമാർ 8891241248	ജിഫീബ് 7592906375	ഹോട്ടൽ ശ്രീകൃഷ്ണ	അബൂബക്കർ 9745710340
	കരുണാകരൻ 9946203826		
	ബഷീർ 8086993115		
	മുനീർ 9745619187		
	മുഹമ്മദ് 7902870220		

